대상포진,
예방접종 하셨나요?



대 상 7월부터 65세 이상 모든 성남시민

비 용 백신비 | 무료
접종비 | 본인부담(1만9,610원)

2025년 7월 30일 발행
성남시 콜센터(1577-3100)

비전 성남

성남 시정소식지

08
제361호

근로자종합복지관

(상대원동 성남하이테크밸리 내)

수강생 모집



근로자종합복지관 전경(2~3층)



생활제과제빵 과목 수강 중



홈패션 과목 수강 중

성남시장에게 바란다

민원·정책제안은 **010-5920-0184** (문자전용폰)
문자로 간편하게 보내주시면 **문자로** 답을 드립니다.

WWW.seongnam.go.kr 성 남 시

새로 생긴 곳, 어디일까요?

밤 10시까지 돌봐주는 『해님달님놀이터』

믿고 맡기세요

New 신흥 이매 위례 서현 4곳 오픈… 모두 11곳 이용 가능

기사 더 보기


신흥점


이매점


위례점


서현점

| 인터뷰 |

"매일 이용하고 싶어요"

15개월 쌍둥이를 키우느라 지금까지 저만의 시간이 전혀 없었어요. 그동안은 해님달님놀이터가 멀리 있어서 차마 이용할 엄두를 내지 못했는데 이렇게 집에서 가까운 곳에 생겨 너무 좋습니다. 거의 매일 오고 싶어요(웃음).

- 남예경·박동진 부부(신흥동)

이용 안내

주간보육	월~금 9-18시(여수점: 화~토 9-18시) 성남시 거주 6개월~36개월 미만 영아
야간보육	월~금 18-22시(여수점: 화~토 18~22시) 성남시 거주 6개월~취학 전 영유아
이용요금	시간당 1천 원
신청방법	성남시육아종합지원센터 홈페이지 (sneducare.or.kr)
당일예약	9~20시 각 지점 전화 연락

구	지점명	위치	연락처
수정구 3곳	양지점	양지동 행정복지센터 5층	031-732-1640
	신흥점	신흥 제2어린이집 1층	031-745-4241
	위례점	위례 어울림어린이집	070-4130-2006
중원구 3곳	중앙점	중앙동 어린이집 5층	031-747-1675
	여수점	성남시육아종합지원센터 4층	031-721-1675
	성남점	성남동 행정복지센터	031-757-1675
분당구 5곳	수내점	수내동 어린이집 3층	031-716-1675
	판교점	판교 어린이집 1층	070-8852-5691
	삼평점	삼평 어린이집 2층	031-8016-9016
	이매점	이매동 어린이집 2층	070-4202-5489
	서현점	서현2 어린이집 3층	070-4189-5095

성남시육아종합지원센터 031-721-1640(내선 4번), 아동보육과 보육정책팀 031-729-2934

취재 서동미 기자 ebu73@hanmail.net

유니세프 '아동친화도시 상위단계 인증' 획득



유니세프 아동친화도시란? (유니세프 한국위원회가 선정)

유엔 아동권리협약에 담긴 아동의 권리를 온전히 실현할 수 있는 행정 체계와 제도를 갖춘 지역사회를 의미

상위단계 인증 유효 기간: 2025년 6월 30일 ~ 2029년 6월 29일(4년간)

아동보육과 아동친화팀 031-729-2943

성 남 시
www.seongnam.go.kr

도서관, 수련관, 복지관 등

공사 중인 곳 언제 오픈하나요?



산성공원 숲속커뮤니티센터

2026년 10월 개관 예정

위치 **중원구 은행동 534번지 일대**(산성공원 유원지 입구)

녹지과 산림휴양팀 031-729-4302



위례어울림종합사회복지관

2025년 8월 말 개관 ※ 수영장 9월 이후 개관 예정

위치 **수정구 위례동로 126**(창곡동, 위례푸른초등학교 인근)

복지정책과 복지기획팀 031-729-2833



대장지구 공공도서관

2026년 7월 개관 예정

위치 **분당구 대장동 187-4번지**(판교대장초등학교 인근)

도서관지원과 도서관정책팀 031-729-4673



(구)수정청소년수련관

수정유스센터 리모델링

2026년 11월 개관 예정

위치 **수정구 희망로533번길 21**(신흥동, 희망대공원 인근)

청년청소년과 청소년팀 031-729-3044



희망대복지관

2027년 6월 개관 예정

위치 **수정구 희망로509번길 11-2**(신흥2동, 희망대공원 인근)

장애인복지과 장애인정책팀 031-729-2782

미래형 과학 인재 양성 「과학중점고」 새로 지정

수정구 「위례한빛고」, 분당구 「분당고」 2곳

● **과학·수학 중점 교육과정 진행**
탐구 중심 수업, 학생 주도 과제 연구, 첨단 과학실 구축 등

● **과학 인재 양성 뒷받침**
신규 지정 학교당 성남시 5천만 원 + 교육청 2,500만 원 내외 지원

경기도교육청 공모 선정(2025.7.22.)

미래교육과 교육정책팀 031-729-3632

성남시 과학중점학교 지정 현황

구분	지정연도	학교명
공립	2009	분당중앙고
사립	2010	풍생고
공립	2010	보평고
사립	2016	효성고
사립	2016	낙생고
공립	2023	서현고
공립	2026	위례한빛고 NEW
공립	2026	분당고 NEW

중원구 「대원공원」 테마공원으로 9월 개장

상대원~하대원~성남~중앙동

광장 리모델링, 특화광장, 유아숲놀이터 등

대왕저수지 수변공원: 산책로, 주차장 등 공사 중(2026년 3월 완공)

공원과 공원조성팀 031-729-4264, 4266

중원구 대원공원 테마공원 조성계획도



성남시장배 「유소년 드론 축구대회」 9월 개최

8월 중 참가 신청받습니다!

대회일시 **2025년 9월 21일(일) 8:30~16:30**

대회장소 성남종합스포츠센터 다목적체육관

경기방식 예선 리그전 및 본선 토너먼트

참가대상 성남시 초등~중등부 16세 이하

참가신청 8월 중 성남시청 홈페이지 접수

AI반도체과 미래모빌리티팀 031-729-2443



2025 성남시 초등학생 드론 축구대회(2025. 7. 12.)

www.seongnam.go.kr 성 남 시

더운 여름, 시원하게

버스정류장 스마트 그린·안전 쉼터 편하게 이용하세요



도촌초등학교 앞



성내미육교. 판교박물관



남한산성입구역 법원검찰청 앞

스마트 그린·안전 쉼터란?

버스정류장에 설치되는 공공쉼터로 쾌적하고 안전하게 대중교통을 이용할 수 있도록 설계된 생활밀착형 시설(생활안전 CCTV와 비상벨 설치)

쉼터 내 편의시설

냉난방기, 공기청정기, 무료 와이파이, 휴대전화 무선충전기, 버스정보시스템

현재 운영현황: **총 45곳**	수정구 8곳, 중원구 15곳, 분당구 22곳
추가 설치 예정: **총 43곳** (올해 11월까지)	수정구 15곳, 중원구 8곳, 분당구 20곳

스마트도시과 스마트도시기획팀 031-729-2463

「반도체 공정·장비기술 인력양성」 교육

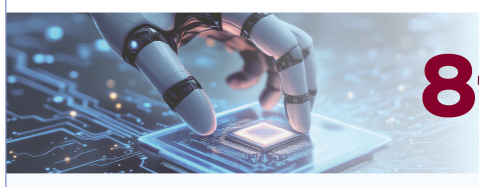

8월 21일까지 신청하세요!

신청 바로가기

홈페이지 바로가기

- 교육일정: 9월 1일(월)~10월 31일(금) 주 5일(총 40일간)
- 교육장소: **한국폴리텍대학 성남캠퍼스**
- 교육과정: 반도체 산업 기초, 전공정·후공정 실습, 소재 분석 및 측정 등
- 교육대상: **고등학교 졸업예정자(3학년) 및 졸업자**(생산 오퍼레이터 취업희망자)
- 신청기간: **7월 21일(월) ~ 8월 21일(목)**
- 신청방법: 한국폴리텍대학 성남캠퍼스 홈페이지, 잡아바 어플라이
- 교육비: **전액 무료**
  ※ 출석률 80% 이상 교육생에게 훈련수당(월 최대 36만 원) 지급
- 문 의: 031-739-4148, 서류접수(kopo.pkm4148@gmail.com)

AI반도체과 반도체팀 031-729-4013

새 코트 바로 여기! 테니스장 2곳 신규 오픈

낙생대공원 테니스장 — 7월 21일 개장

위치 | 백현동 523번지 낙생대공원 내(옛 다목적구장 자리)
시설 | 코트(2면), 선수 대기석(2곳), 심판대(2곳) 등
※ 일정기간 보안 점검 및 시범 운영 뒤 예약방식, 요금, 운영시간 등 추후 확정 예정



분당3배수지 테니스장 — 9월 개장 예정

위치 | 구미동 15번지 분당3배수지 내(머내과학공원 인근)
시설 | 코트(2면), 선수 대기석(2곳), 심판대(2곳) 등
※ 보안 점검 후 시범 운영 예정



※ 남한산성 유원지 입구 「양지터널 상부」 테니스장 — 12월 개장 예정(2면)

체육진흥과 시설조성팀 031-729-3052, 3053

30년간 방치됐던

구미동 하수처리장

시민의 품으로!

「성남물빛정원」

산책과 음악이 흐르는 쉼터로 변신



>> 두물길 산책로·휴식공간
6월 13일 개방 완료



탄천과 오리공원을 잇는 330m 산책로



야외무대에서 펼쳐진 금난새의 한여름밤 콘서트(7월 5일)

현재 공사 중인 뮤직홀·문화카페 >>
9월 7일(일) 18시 개장식, 19시 개막 공연 예정



※ 구미동 물빛정원-무지개마을 잇는 보도교 설치 예정(9월 추경예산 확보 후 용역 착수)

위치 구미동 195번지 **교통편** 버스 351번 승차 후 성남물빛정원 남측 또는 서측 정류소 하차

공공개발정책과 전략개발팀 031-729-4492

도심 속 힐링

※ 취소된 사이트에 대해 당일 예약 사용 가능

율동공원 「오토캠핑장」으로 오세요!

총 96면 운영 중

위치 새마을연수원 진입로 부근(율동 124-2번지 일대)

부대시설 **숲체험공간, 어린이놀이터, 반려견놀이터 등**

편의시설 샤워장, 취수장, 간이매점, 주차장 등

예약 및 이용안내

홈페이지 https://camping.isdc.co.kr

전화 031-739-6767

홈페이지 바로가기

- 추첨제 운영, 월 2회 신청 가능(매월 1~3일, 16~18일)
- 온라인·전화 신청 가능(성남시민 우선 예약)

〈이용료〉 ※ 전기료(600w) 포함

구 분	평일 (일~목)	주말(금·토) 공휴일 전일
오토 캠핑 (일반, 반려견)	3만 원	4만 원
두 가족 캠핑	6만 원	8만 원
텐트 사이트 (텐트가 설치된 사이트)	4만5천 원	5만5천 원
데크·텐트 사이트	4만5천 원	5만5천 원
데크 사이트	2만5천 원	3만5천 원



이용 후기

“세 번의 도전 끝에, 율동공원 오토캠핑장에 다녀왔습니다”

박창우 중원구 여수동

최근 새로 오픈한 율동 오토캠핑장에 다녀왔다. 처음 예약을 시도했을 때 **100:1이란 경쟁률**에 깜짝 놀랐다. 세 번의 도전 끝에 당첨! 신나게 짐을 싸기 시작했다.

오후 5시에 짐을 챙겼지만, 집에서 멀지 않다 보니 저녁 8시에 도착할 수 있었다. 텐트 사이트 전용주차장은 물론 가까운 거리에 대형주차장까지 있어 짐을 내리기 편했다.

캠핑장 내 편의시설은 기대 이상이었다. 깨끗한 샤워장과 취수장, 간이매점에서는 와인 글라스까지 판매하고 있었으니 무척 편리했다. 어린이 놀이터, 애완견 캠핑존도 따로 마련돼 있어 매우 인상 깊었다.

밤새도록 가족과 나눈 이야기, 어린 시절 멍석 깔린 시골 마당에서 별을 보며 놀았던 옛 추억을 연료 삼아 모처럼 유쾌한 시간을 보냈다. 그 어느 순간보다 가족애를 느낄 수 있었던 절호의 기회에 감사하며 다음에 또 한번 도전해 볼까 하는 설렘을 갖게 됐다.



「A형 간염 예방접종」 무료 지원 11월 시행 예정

조례안 입법예고(2025년 7월 16일~8월 5일)

대상: 성남시 주민등록자 20~49세 청장년 중

■ 기초생활수급자 ■ 차상위계층 ■ A형 간염 고위험군 등

※ A형 간염 항체 공백 세대
(국가 필수 예방접종에 포함되기 전 세대)

내용: 백신 총 2회 접종 **전액 무료**(11월 시행 예정) ※ 접종간격: 1차 접종 후 6~12개월 이후 2차 접종

수정구보건소 031-729-3847, 중원구보건소 031-729-3904, 분당구보건소 031-729-3967

이용하시고 건강 챙기세요

7월 1일부터 시행 중!

대상포진 예방접종

대상: 65세 이상 모든 성남시민

- 내용: **백신비 지원, 접종비(1만9,610원) 본인부담**(※ 대상포진 백신 기 접종자 제외)
- 접종장소: 성남지역 지정 의료기관(65세 이상)
  보건소(60세 이상 기초생활수급자 및 차상위계층: 전액무료)

수정구보건소 031-729-4078, 중원구보건소 031-729-3928, 분당구보건소 031-729-3966

7월 1일부터 모든 시민이용 가능

치 매 정밀검사

대상: 모든 성남시민(연령·소득 무관)

- 내용: 본인부담금 지원(33만 원 이내) ※ 국도비 지원 11만 원 포함 최대 44만 원 지원
- 검사 절차

보건소 ❶ 선별검사(무료) → ❷ 진단검사(무료) → (치매 의심 시) →
❸ 관내 협약병원 정밀검사 (비용 본인부담) 지원

※ 협약병원: 분당서울대병원, 분당차병원, 분당제생병원, 성남시의료원, 정병원, 성남중앙병원, 보바스기념병원, 성모윌병원, 나우병원, 바른세상병원

※ 우선 보건소 방문하셔야 지원받을 수 있습니다.

수정구보건소 031-729-3158, 중원구보건소 031-739-3011, 분당구보건소 031-729-8768

추가 설치 (9월): 성남물빛정원, 오야소리길, 화랑공원, 정자공원, 율동공원 오토캠핑장

「책 읽는 광장 도서관」 12곳

위치 태평공원, 위례수변공원, 산성공원, 율동공원, 중앙공원, 위례중앙광장, 중원유스센터 광장, 정자역 광장, 판교역 광장, 탄천 피크닉장(수현·수내), 백궁교 밑

시설 오픈형 책장, 도서, 빈백 의자 이용 자유롭게 이용

도서관지원과 독서진흥팀 031-729-8516



탄천 피크닉장(수내동)

위례중앙광장

『수내도서관』 숲에 반하고 공간에 반하다!

책 읽는 도서관에서 배우고 소통하는 복합문화공간(6월 24일 개관)



기사 더보기

위치 수내동 수내근린공원 내(불정로 272)

시설 2만5천여 권 도서, 900석, 종합자료실, 어린이자료실, 일반열람실, 일상공작소, 문화교실 등 (지상 3층, 지하 2층)

수내도서관 031-729-1717

"공간도 괘적하고 설계가 잘돼 있어 이용하기 너무 편리해요. 책들이 다 새 책이어서 좋고 아이들 공간도 짜임새 있게 잘 마련돼 편하게 독서할 수 있어요. 평일에는 카페 쉼표에서 기분 전환도 할 겸 음료를 마시면서 남편과 일도 합니다." 권경은(정자2동)

취재 구현주 기자 sunlin1225@naver.com

수내도서관의 자랑



종합자료실

여름 숲이 내뿜는 초록의 신비로움 속에서 독서할 수 있다.



일상공작소

다양한 디지털 장비를 활용해 누구나 쉽게 창작활동을 할 수 있다.



야외쉼터

지친 삶에 힐링과 독서를 통한 재충전이 가능



독서뜰

미디어월이 있는 계단형 독서 공간

물놀이장 어디로 갈까요? 8월 24일까지 운영

이용시간
오전 10시 ~ 오후 5시
※ 매주 월요일 휴장
(단, 능골공원은 일요일 휴장)

성남시 물놀이장 24곳

구분	물놀이장명	문의
수정구	희망대공원(신흥2동)	공원과 031-729-4274
	단대공원(산성동)	
	영장공원(태평4동)	
	위례역사공원(창곡동)	
	고산공원(고등동)	
	은빛나래어린이놀이터(산성동)	수정구 도시미관과 031-729-5453
	양짓말어린이놀이터(양지동)	
	푸른꿈어린이놀이터(수진2동)	
	정다움어린이놀이터(신흥2동)	
	양지동어린이놀이터(양지동)	
분당구	능골공원(정자2동)	공원과 031-729-4383
	태현공원(분당동)	
	화랑공원(삼평동)	

구분	물놀이장명	문의
탄천	불곡중학교 앞(구미동)	생태하천과 031-729-4343
	(이동식) 신기초등학교 앞(정자동)	
	맴돌공원(수내1동)	
	(이동식) 탄천운동장 앞(야탑1동)	
	삼정아파트 앞(태평1동)	
중원구	은행공원(은행1동)	공원과 031-729-4274
	대원공원(중앙동)	
	사기막골공원(상대원1동)	
	푸른꿈어린이놀이터(금광1동)	중원구 도시미관과 031-729-6453
	자혜어린이놀이터(금광2동)	
	나들이어린이놀이터(성남동)	



청년 연령 39세까지 확대했습니다!

미취업청년 대학생 포함
어학·자격증 수강료 & 응시료 지원 최대 100만원

신청하세요

대상	신청일 기준 1년 이상 성남시에 주민등록을 두고 있는 19~39세 미취업 청년(1985~2006년생) (대학생, 1년 이하 단기근로자 신청 가능)
금액	100만 원까지(저소득 청년 200만 원 이내) ※ 응시·수강은 2023년 1월부터 소급
지원분야	총 1,010종(어학 20종, 한국사능력검정시험, 국가공인자격증 989종)

신청 바로가기 (잡아바 어플라이)

성남시 콜센터 1577-3100, 청년청소년과 청년지원팀 031-729-8503

저소득 청소년·청년 18~39세
운전면허 취득비 지원 최대 50만 원



대상	성남시 거주 저소득 가정 청소년·청년(기초생활수급자·한부모·차상위)
내용	올해 1월 1일 이후 신규 취득한 자동차 운전면허 취득비 1인 1회 최대 50만 원 지원
신청	온라인 신청(잡아바 어플라이)

청년청소년과 청년지원팀 031-729-8503

1인가구 청년 「전·월세 안심계약」 도와 드려요

대상	성남시에 거주하거나 거주 예정인 1인가구 청년(19~39세)
내용	중개활동 경험과 전문성을 갖춘 주거안심매니저를 통해 전·월세 상담 및 집보기 동행 지원
방법	전화 및 대면 상담(사전예약제) • 일시: **매주 월·목요일(주 2회) 14:00~18:00** • 장소: 청년지원센터(신흥역), 정자유스센터 2층
신청	홈페이지(성남시, 청년지원센터)

신청 바로가기 (네이버폼)



청년청소년과 청년지원팀 031-729-8502, 8756

청년 사장님 창업 도전을 응원해요!

소규모점포 청년창업 - 33개 팀 창업 지원 중
- 올해 10월까지 점포 개설, 11월부터 영업 개시 예정
- **사업화자금(3천만 원),** 브랜드컨설팅, 창업교육 등

청년 재창업 - 9개 팀 재창업 지원 중
- 올해 11월까지 사업화자금 사용해 창업 아이템 고도화(상품화, 제품개발 등)
- **사업화자금(1천만~2,500만 원)**, 마케팅, 교육훈련 등

청년청소년과 청년일자리팀 031-729-8762~4



2025년 소규모점포 청년창업 지원사업 간담회(2025.7.3.)

www.sogdongnae.kr 성 남 시

시민이 말한다 성남이 좋아요~



"우리가 원하는 체육시설이라 기대돼요"

수영장이 포함된 금광동 다목적 체육센터를 짓는다고 해서 반가웠어요. 정식 개관이 기다려집니다.

마동수(금광1동)

"나중에 아이들과 자유롭게 놀기 좋을 것 같아요"

공기가 좋고, 혹시라도 나중에 자녀가 생겼을 때 산책하기에도 좋고, 아이들이 달리면서 좀 자유롭게 놀기 좋을 것 같다는 생각이 들었습니다.

이현빈, 홍정연(야탑동 공공분양아파트 '아테라' 입주민)





"시설도 깨끗하고 만족합니다"

그동안 위례어울림종합사회복지관 개관을 기다렸는데 가보니 시설도 깨끗해서 만족합니다. 3분기 프로그램에 참여하고 있는데 앞으로도 기대가 많이 됩니다.

이해풍(위례동)

"대상포진 걸린 사람 이야기 듣고 바로 맞았어요"

대상포진이 무섭다는 주변의 이야기를 듣던 중 이번에 본인부담금(1만9610원)만 지불하고 바로 접종을 했어요. 하루 쉬고, 부작용 없이 편안한 일상을 보냅니다.

류평열(여수동)





"다리 하나로 달라질 생활이 기대돼요"

무지개마을에서 성남물빛정원으로 가려면 다리를 둘러 가야 해서 늘 '가깝고도 먼 거리'라 느꼈는데, 보도교가 생기면 확실히 편리해질 거 같아요. 운동 루트도 다양해지고 문화공간에도 자주 방문할 수 있을 것 같아요.

차지환(구미동)

"주민들의 삶의 질이 올라갔어요"

주민들이 야탑천과 탄천 구간 산책로를 오랫동안 기다려왔는데 야탑천 오야소리길 산책로가 드디어 조성돼 정말 좋습니다. 주민들의 삶의 질이 훨씬 올라갔어요.

채강자(야탑동)



취재 이화연 기자 maekra@daum.net, 윤해인 기자 yoonh1107@naver.com, 양시원 기자 seew2001@naver.com

시민 체감형 생활개선 알아두시면 좋아요

1 반지하 차수판 방범창 무상 설치 지원
(물막이)

- **신청:** 8월 14일(목)까지 주소지 관할 행정복지센터 방문
- **대상:** 성남시 내 반지하 거주자 중 기초생활수급자, 차상위계층, 다문화가족, 한부모가족, 청소년 가장 가구, 65세 이상 1인 가구 등
- **지원내용:** 창문 1곳에 차수판 일체형 개폐형 방범창 무상 설치
- 9월부터 지원 시작(총 17가구 선정)


닫힌 상태

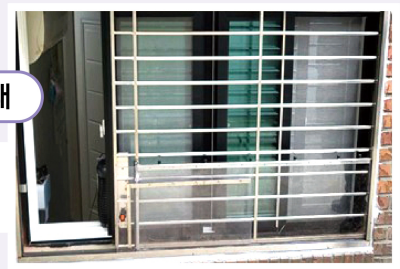
열린 상태

침수 예방 + 대피로 확보! 내 집에 설치되는 작지만 큰 안심장치

재난안전관 안전점검팀 031-729-3564

2 기후동행카드, 수인분당선에서도 바로 구입!
(성남 구간)

- **실물카드 판매 개시**
- **구입 가능 장소**(수인분당선 미금역, 정자역, 서현역, 야탑역, 모란역, 태평역 내 StoryWay 편의점)
- **모바일카드도 이용 가능**(안드로이드 기반 스마트폰에서 '모바일티머니' 앱), 후불형 카드도 가능



*기후동행카드 월 6만5천 원(청년 19~39세 5만8천 원)으로 서울지역 지하철, 서울시 면허 시내버스(11개 노선), 따릉이(공공자전거)를 무제한 이용할 수 있는 대중교통 통합정기권

이용안내

대중교통과 버스행정팀 031-729-3713



3 시내버스 395번 신설 (7월 1일 개통)

오리역 ~ 성남역(GTX-A)

마을버스 8번	**노선 연장**(분당아테라 ↔ 단대오거리역) **7월 14일 개통**
시내버스 351번	**노선 변경**(성남물빛정원 접근성↑) **7월 21일 개통**

2025년 하반기 예정: **복정지구 일대 입주**에 따른 버스노선 확충

대중교통과 버스노선팀 031-729-8566



성 남 시
www.seongnam.go.kr

AI가 매칭하는



모집합니다! 8월 중

『솔로몬(SOLO MON)의 선택』

올해 3년 차 미혼남녀 만남 『솔로몬(SOLO MON)의 선택』이 올 하반기 행사 4회를 남겨두고 있다.
참가자는 기수별 100명(남녀 각 50명)으로 8월 중 모집 예정이다.

신청자격 **주소지나 직장이 성남시인 직장인 미혼남녀(27~39세)**

여성가족과 저출산대책팀 031-729-4753



2025 성남 청소년 교향악 페스티벌

청소년 연주가들이 만들어내는 하모니로 가득찬 여름밤!
계원예고, 마제스틱, 위례영재 등 19개 청소년 교향악단 공연

티켓 전석 무료
현장 선착순 배부

8월 일정		공연장
8월 22일(금) *개막공연	19:30	성남아트센터 콘서트홀
8월 23일(토)	17:00	성남아트리움 대극장
8월 24일(일)	18:00	성남아트리움 대극장
8월 30일(토)	17:00	성남아트센터 콘서트홀
8월 31일(일)	18:00	성남아트센터 콘서트홀

9월 일정		공연장
9월 6일(토)	19:00	정자동 다목적광장
9월 7일(일)	19:00	정자동 다목적광장
9월 14일(일)	17:00	위례수변공원 야외공연장
9월 20일(토)	17:00	중원유스센터 야외광장
9월 27일(토) *폐막공연	17:00	성남아트센터 콘서트홀

티켓 예약 및 공연안내

문화관광과 예술팀 031-729-2976

시민 참여 점포 경쟁

2025 힙스토어오디션

우리 동네 힙한 가게 힙스토어를 뽑아주세요!

※ **힙스토어 오디션이란?** 슬리퍼를 신고 이용 가능할 정도로 가까운 우리 동네의 특색있는 점포 8곳을 선정해 브랜딩 지원(점포당 2천만 원)

투표기간	8월 11일(월) 오전 10시 ~ 8월 24일(일) 밤 12시
투표방법	홈페이지 https://www.hypstore.kr
참여혜택	순금 한 돈, 배달·커피 상품권 등 푸짐한 경품
최종선정	9월 중
이메일	julee@smr.or.kr
인스타그램	@smrf_official

홈페이지 바로가기

성남시상권활성화재단 사업팀 031-759-2912

손안에서 이뤄지는 구인·구직
「성남시일자리센터 앱」

대상: 성남시 거주 구직자 및 지역 내 구인기업
내용: 채용정보, 구인·구직, 취업 지원 프로그램, 청년층 면접정장 대여, 커리어 상담 등

방법: (구글) 플레이스토어 (애플) 앱스토어 '성남시일자리센터' 검색



성남시일자리센터 031-729-4420

WWW.SEONGNAM.GO.KR 성 남 시

올 여름, 가성비 최고 여행은 자매도시로!

성남시민이 누리는 자매도시 특별 할인 혜택



강원도 홍천군
팔봉산관광지,
가리산자연휴양림 등
입장료 50% 할인

강원도 고성군
화진포 해양박물관 등
50% 할인
송지호 오토캠핑장
20% 할인

강원도 원주시
간현관광지 시설이용료
원주시민가 이용
(소금산 그랜드밸리,
나오라쇼 등)

충남 아산시
아산 스파비스(스파),
외암민속마을 50% 할인
파라다이스스파도고(스파)
30% 할인

전북 남원시
광한루원, 춘향테마파크
입장료 무료
항공우주천문대 등
50% 할인

경북 울릉군(독도)
섬목관음도, 연도교 등 무료
독도전망대케이블카 등
50% 할인

- **자매도시 중 자체 조례 준비 중에 있어 향후 혜택 예상 도시:** 담양시, 문경시, 창원시
- **가평군, 삼척시:** 성수기(7~8월) 제외
- **목포시:** 단체(30명) 및 공문 신청에 한해 혜택 제공

신분증 꼭 챙기세요!
성남시민 확인 시 혜택 적용!

자세히 보기

자치행정과 자치지원팀 031-729-2312

「시정모니터」 시민정책의 파수꾼을 소개합니다

생활불편 사항, 제도 개선점, 현장점검 사항을 직접 제보해 시정에 반영하는 참여형 제도

민원과는 다릅니다!

민원은 '나를 위한 요청' 시정모니터는 '모두를 위한 제안'

시정모니터의 따끈따끈한 활동!
2025년 상반기 활동 2,282건/ 도로·교통·공원·환경 등 다양한 분야
생활불편 제보부터 성남종합버스터미널·맨발황톳길 등 현장 모니터링까지!

시정모니터 현재 인원: 180명(올해 9월 50명 충원 후 230명 활동 예정)
시정모니터 분과(5개): 행정기획, 사회복지, 문화예술, 환경녹지, 도시교통

활동 후기 "현장을 보니, 내가 제안한 게 정책이 되더라고요."



지난 7월 3일 시정모니터 직무교육

소통관 소통지원팀 031-729-4412

성 남 시
www.seongnam.go.kr

성남시의회, 제304회 임시회 개회



성남시의회는 7월 17일부터 21일까지 5일간 제304회 성남시의회 임시회 일정을 진행했다.

임시회 첫날 열린 제1차 본회의에서는 안광림 부의장의 개회사를 시작으로, 회기 결정의 건을 비롯한 안건들을 의결했다. 특히 본회의에 앞서 정용한 의원, 최종성 의원, 김종환 의원, 성해련 의원, 박명순 의원, 추선미 의원이 5분 자유발언을 통해 시정 전반에 대한 제언과 정책 제안을 이어가며 시의 현안에 대한 진지한 성찰을 공유했다.

이번 임시회에서는 18일 의회운영위원회와 각 상임위원회에서 조례안 및 일반의안에 대한 면밀한 검토와 심사가 이루어졌다. 이후, 21일 제2차 본회의에서는 상임위원회 심사 결과 보고 및 안건 의결을 끝으로 임시회 일정을 마무리했다.

부산서 의정역량 강화 연수 실시

4대 폭력 예방교육, AI 특강 및 도시재생·체육시설 우수 사례 견학



성남시의회는 지난 6월 25일부터 27일까지 2박 3일간 부산광역시 일대에서 의원들의 의정역량 강화를 위한 의정연수를 실시했다.

성남시의회 의원 27명과 의회사무국 직원 17명이 참여해, 변화하는 의정 환경에 능동적으로 대응하고 시민 중심의 의정활동을 펼치기 위한 전문성 향상에 초점을 뒀다.

도시재생 우수 사례지로 알려진 감천문화마을과 부산 수영만 요트경기장을 찾아 재개발 추진 사례도 청취했다.

'2025년 주민자치 문화프로그램 경연대회' 참석



성남시의회는 7월 4일 성남시청 1층 온누리실에서 열린 '2025년 주민자치 문화프로그램 경연대회'에 참석해 참가 주민들을 격려하고, 자치 기반 문화프로그램 활성화를 위한 지속적인 관심과 지원을 약속했다. 이번 행사는 성남시 각 동 주민자치회가 자치활동을 통해 갈고닦은 작품들을 한자리에 모아 선보이는 전시 행사로 서예, 그림, 공예, 사진 등 다양한 분야의 창작물이 전시돼 관람객들의 눈길을 끌었다. 성남시의회 의원들도 전시장을 둘러보며 작품 하나하나에 담긴 정성과 열정을 함께했다.





개시일	발의자	조례명
2025. 6. 17.	이영경 의원	성남시 실종아동등의 발생 예방 및 지원에 관한 조례
2025. 7. 8.	김보미 의원	성남시 에너지 기본조례(일부개정)

이달의 '알쓸신조'

성남시의회 공식 유튜브

성남시의회 의원들이 발의해 시행되는 조례를 시민들이 알기 쉽도록 유튜브 채널을 통해 설명하는 콘텐츠다.

토크쇼 형식 등으로 진행되며, 매주 수요일 오후 5시 성남시의회 유튜브 채널에 공개된다.

8월 | 성남문화재단 성남아트센터·성남아트리움 공연/전시

〈매주 월요일 휴관〉

성남아트센터

19(화)

천원 행복 플러스 <스페인 밀레니엄 합창단 초청 연주회>

일시 8월 19일(화) 15:00(러닝타임 105분)
장소 성남아트센터 콘서트홀
티켓 전석 1천 원



21(목)

마티네 콘서트 <과거와 현재의 대화>

일시 8월 21일(목) 11:00
장소 성남아트센터 콘서트홀
티켓 전석 2만5천 원



연극 만원 <수상한 집주인>

일시 8월 22일(금) ~ 8월 24일(일)
금 19:30, 토 14:00/18:00
일 14:00
장소 성남아트센터 앙상블시어터
티켓 전석 1만 원



남상일 x AUX <Enjoy the 樂+Rock>

일시 8월 28일(목) 19:30
장소 성남아트센터 오페라하우스
티켓 전석 2만 원

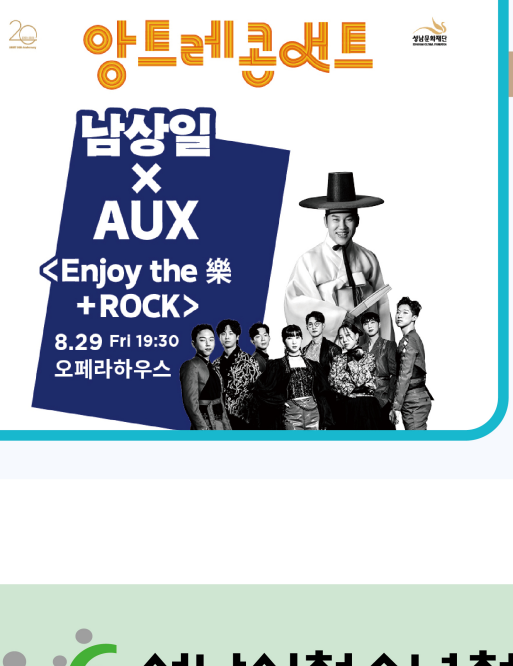

28(목) 30(토)

성남시립교향악단 정기연주회

일시 8월 28일(목) 19:30
장소 성남아트센터 콘서트홀
티켓 R석 10만8천 원
S석 8만1천 원
A석 5만4천 원

국립무용단 : 사자의 서

일시 8월 30일(토) 15:00
장소 성남아트리움 대극장
티켓 R석 4만 원
S석 3만 원
시야제한석 1만 원

명작동화 가족뮤지컬 <브레멘음악대>

일시 8월 30일(토)
11:00, 14:00, 16:30
장소 성남아트센터 앙상블시어터
티켓 전석 3만 원
할인 성남시민 2만2,900원



전시

[기획전시] 2025 여름특별기획전 <BE CHILD>

일시 8월 8일(금) ~ 10월 26일(일)
10:00~18:00 ※ 월요일 휴관
장소 성남큐브미술관 기획전시실
티켓 일반(성인) 1만2천 원
청소년(중·고등학생) 1만 원
어린이(36개월 이상~초등학생) 8천 원



[기획전시] 무료관람 2025 지역예술가교류전 <감각퍼즐>

일시 7월 25일(금) ~ 9월 28일(일)
10:00~18:00
※ 월요일 휴관
장소 성남큐브미술관 반달갤러리, 상설전시실

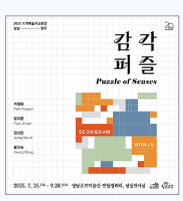

전화 031-783-8000, 홈페이지 www.snart.or.kr

성남시청소년청년재단 8월 프로그램

www.snyouth.or.kr

수정유스센터 청소년 자유이용공간 『수진동글』 방학기간 이용시간 확대

일자 7월 22일(화)~8월 16일(토)
대상 관내 청소년
이용 평일 운영시간 1시간 확대
화~금요일(10:00~20:00)
토(09:00~18:00)
문의 031-729-9235, 9270

서현유스센터 나도 AI 크리에이터: 『AI 체험 프로그램』 참가자 모집

신청 8월 1일(금)~20일(수)
활동 8월 23일(토) 14:00~17:00
대상 성남시민 누구나
내용 애니메이티드 AI 드로잉 체험 등
문의 031-729-9435

정자유스센터 『어서 와 버스킹 처음이지』

행사 8월 8일(금) 19:00~20:00
장소 정자역 3·4번 출구 앞 광장
대상 시민 누구나 자유 관람
내용 청소년 & 청년 밴드·댄스 길거리 버스킹
문의 031-729-9531

야탑유스센터 다회차 천문교육 『우주라이크우주』 참가자 모집

신청 7월 30일(수) 10:00~마감 시
활동 8~11월, 매월 3째주 목요일 19:00~21:00
대상 초4~6학년 및 청소년
내용 천문 교육, 천체관측
문의 031-729-9854

판교유스센터 청소년 동아리연합 『R.O.D.A』 신규동아리 모집

신청 전화 연락 후 대면 신청(상시)
대상 9~24세 청소년(4명 이상 구성)
내용 댄스, 과학 등 다양한 주제 활동
혜택 전문교육 지원, 공간 제공, 무대 기회 마련 등
문의 031-729-9635

양지유스센터 2025 청소년수련활동 인증 프로그램 『오르락 내리락』

활동 8월 11일(월)~13일(수) 10:00~12:00(총3회)
내용 스포츠스태킹이란?, 실전, 운영
대상 초4~중3학년 청소년
신청 구글폼 선착순
문의 031-729-9940

학교밖청소년지원센터 「학교 밖 청소년」 무료 건강검진

신청 연중 상시
대상 9~18세 학교 밖 청소년
문의 031-729-9175

학교밖청소년지원센터 고립 · 은둔 청소년 지원

신청 연중 상시
대상 9~19세 고립·은둔 청소년
문의 031-729-9173 (9176, 9177)

청소년상담복지센터 청소년 동반자 프로그램

신청 연중 상시
대상 9~24세 위기청소년
문의 031-729-9142 (9143, 9144, 9145)

청년사업실 성남청년 ESG 봉사단 2기 모집 안내

신청 7월 11일(금)~8월 6일(수)
활동 8월 9일(토)~11월 1일(토)
대상 19~39세 성남 청년
문의 031-729-9067, 9064

올 하반기 대학 장학생 신청하세요



- **인원** 107명
- **기간** 8월 4일(월) ~8일(금) 17:00
- **신청** 성남시장학회 홈페이지(www.snjh.or.kr)
- **신청자격** 【공통】 신청일 현재 계속 2년 이상 성남시에 주민등록을 두고 거주하는 자 등
  그 외 요건은 성남시장학회 홈페이지 공지사항 참조
- **문의** (재)성남시장학회 031-729-4811~2

민생회복 소비쿠폰 신청 안내

자세히 보기

- **신청기간** 1차 2025년 7월 21일(월) ~ 9월 12일(금)
  2차 2025년 9월 22일(월) ~ 10월 31일(금)
- **지급금액** 1인당 15만~50만 원(소득별 차등 지급) ※ 1·2차 지급 총액
- **지급방식** 소득별 맞춤형 지원 및 단계적 지급
  • 1차: 1인당 15만 원(차상위·한부모가족 30만 원, 기초수급자 40만 원)
  • 2차: 국민의 90%(건보료 등으로 확정) 1인당 10만 원 추가 지급
- **지급수단** 신용·체크카드, 선불카드 중 선택
  ※ 더 많은 매장에서 사용할 수 있도록 성남사랑상품권은 제외
- **신청자** 개인별 신청 ※ 미성년자는 주민등록 세대주가 신청 및 수령 가능
- **신청지역** 지급 기준일(2025. 6. 18.) 주민등록상 주소지 동 행정복지센터
- **문의** 성남시 콜센터 1577-3100

내 손으로 가꾸는 초록 힐링 - 하반기 가정원예 기초교육

- **교육기간** 9월 1일(월) ~ 11월 10일(월) 10:00~12:00 총 10회
- **장소** 성남시민농원 가정원예교육장
- **내용** 식물 가꾸기 이론 및 실습(재료비: 자부담 10만 원)
- **신청방법** **8월 11일(월) ~ 8월 16일(토)** 온라인 선착순(농업기술센터 홈페이지)
- **문의** 농업기술센터 생활기술팀 031-729-4028

한국전통음식 아카데미 신청 안내

- **교육기간** 9월 2일 ~ 10월 14일 매주 화요일 총 6회
- **장소** 농업기술센터 생활과학관
- **내용** 전통병과 이론 및 실습(※ 자부담 발생)
- **신청방법** **8월 11일(월) 9:00 ~** 선착순 전화 접수(031-729-4020, 4028)
- **문의** 농업기술센터 생활기술팀 031-729-4020, 4028

제9회 하대원동 끼 콩쿠르의 밤 개최

- **일시** 2025년 8월 30일(토) 18:00
- **장소** 중원유스센터 앞 광장
- **예선 신청** 8월 1일(금) ~ 18일(월) 하대원동 행정복지센터 또는 동 홈페이지 접수
- **신청 대상** 하대원동 주민 또는 하대원동 소재 직장인, 학생
- **참가종목** 댄스, K-POP, 가요, 가족노래, 국악, 악기, 그외 장기(5분 이내 공연)
- **예선** 8월 21일(목) 17:00 동 행정복지센터 3층
- **문의** 하대원동 끼콩쿠르의 밤 추진위원회 031-729-6782

육아종합지원센터

아이사랑놀이터 장난감도서관 8월 회원 모집

신청 바로가기

- **대상** 취학 전 영유아 자녀를 둔 성남시민 및 성남시 재직자
- **지점** 센터본점(100명), 판교점(90명), 중원점(50명), 위례점(35명), 분당구청점(50명), 금광점(60명), 태평점(40명), 중앙동점(대형장난감, 35명), 복정점(대형장난감, 50명)
- **신청** 8월 1일(금) 0시~마감 시까지/ 온라인 선착순 신청
  홈페이지(sneducare.or.kr) 〉 가정양육지원 〉 장난감도서관 〉 현황/신청
- **문의** 각 지점별 문의

참여형 공연 '꿀잼어린이극장 II' <반쪽이 이야기>

- **대상** 성남시 24개월 ~ 취학 전 영유아
- **신청기간** **8월 27일(수) 10:00 ~ 8월 29일(금) 23:59** ※ 온라인 추첨제
- **신청방법** 홈페이지(sneducare.or.kr) 〉 서비스 예약 〉 부모교육·행사
- **공연일시** 9월 12일(금) ① 16:00~17:00 ② 19:00~20:00 (총 2회 공연)
- **장소** 성남시육아종합지원센터 지하 1층 다함께 머뭄터
- **문의** 031-721-1640 (내선 4번)

성남시가족센터

가족상담실 운영

구분	가족상담실	전화상담실
일정	주간(월-금) 9:30~18:00 야간(월-목) 18:30~20:30 주말(토요일) 10:00~15:00	☎ 031-755-9338 월~금 9:30~13:30 ※13:00 이후 수신 불가
대상	성남시민 및 성남시 소재 직장인	
신청	전화상담실(☎ 031-755-9338) 또는 센터 홈페이지 사이버상담실 신청	
문의	성남시가족센터 가족성장팀 ☎ 031-756-9327	

수진동 공동육아나눔터 놀이 공간 무료 이용

- **이용대상** 성남시 거주 13세 이하 아동 및 부모(보호자)
  ※ 반드시 성인 보호자 동반 입실
- **이용시간** 월~금 13:30~17:30
  (※ 사전 전화예약 또는 네이버예약·당일예약은 사전 전화 확인 필수)
  [예약 가능 시간] 13:30~15:00/ 14:00~15:30/ 16:00~17:30
- **예약문의** 성남시가족센터 공동육아나눔터 031-754-9327

2025년 9월 시민 정보화 무료 교육 안내

기관	프로그램	교육시간	신청방법 및 문의
수정구청	인터넷활용	10:00~12:00	인터넷 선착순 (8.18.(월)~마감) 수정구 총무과 031-729-5072
	스마트폰 앱을 활용한 이미지&동영상편집	14:00~16:00	
중앙도서관	엑셀2021 단계별 정복하기	10:00~12:00	인터넷 선착순 (8. 20.(수) 10:00~마감) 중앙도서관 자료정보팀 031-729-4634
	인터넷 활용	16:00~18:00	
	업무효율을 높이는 엑셀 〈알짜함수 정복하기〉	18:30~20:30	
성남시장애인정보화협회	ITQ한글	9:20~10:40	**모집** 상시 **대상** 장애인 및 장애인 가족, 60세 이상 성남시민 ※ 과목과 시간은 변경될 수 있음 **문의** 031-732-6884
	파워포인트	10:40~12:00	
	스마트폰 기초	13:20~14:40	
	컴퓨터 기초	14:40~16:00	
	스마트폰 활용	10:00~12:00	
	엑셀	13:00~15:00	

※ 인터넷 선착순 접수 성남시 배움숲(https://sugang.seongnam.go.kr) *조기 마감될 수 있음
※ 분당구청, 중원구청 접수 마감

QR코드로 만나는 성남

보고 계신가요?

Youtube

성남TV

성남에 살면, 캠핑도 가까워요!

캠핑장과 집이 너무 가까우면 생기는 일 | 둘이 사는 법 EP.03



#성남캠핑 #율동공원오토캠핑장 #도심속힐링 #근거리캠핑 #성남가볼만한곳 #힐링캠핑 #오늘도캠핑 #집앞이_캠핑장이네 #멀리_갈_필요없어_캠핑

성남시 공식 SNS

성남시 | Youtube | facebook

kakao | instagram | blog

꼭필요한 성남소식 문자로 받아보세요

신청방법

1. 핸드폰 카메라 모드에서 **성남소식 문자서비스 QR 코드 스캔**
2. 성남시 홈페이지 **www.seongnam.go.kr** 접속 후 회원가입
3. 신청서 작성 (이름, 휴대폰 번호 입력, 개인정보 동의 체크 필수)
4. 저장

성남시 공보관실 031-729-2072

성남소식 문자서비스 신청 바로가기

이달의 SNS

#다리가 짧아 슬픈 성나미



「성남 두물길」 6월 13일 개장



다리가 짧아 슬픈 성나미



다리가 짧아 다리를 건널 수 없네....



물빛정원과 무지개마을을 잇는 보도교 설치

생활법률 Q&A

상속포기와 빚의 대물림

Q A는 배우자 B와 자녀 2명이 있고, 손자녀가 있습니다. A는 채무를 남기고 사망했고, 사망한 채무자 A가 남긴 빚에 대해 자녀들 전부가 상속을 포기했습니다. 자녀 2명이 모두 상속을 포기한 경우, A의 채무의 상속인은 배우자 B와 손자녀들이 되는 것일까요, 아니면 배우자 B만 단독상속인이 되는 것일까요?

A **과거 판례는** '상속을 포기한 자는 상속 개시된 때부터 상속인이 아니었던 것과 같은 지위에 놓이게 되므로, 피상속인(사망한 A)의 배우자와 자녀 중 자녀 전부가 상속을 포기한 경우에는 배우자와 피상속인의 손자녀 또는 직계존속이 공동으로 상속인이 되고...(대법원 1984. 6. 26. 선고 83도685 판결)'라며 위와 같은 경우 **A의 자녀가 모두 상속 포기 시 배우자 B와 손자녀가 A의 채무를 공동으로 상속하게 됐습니다.**

그런데 이러한 경우, 피상속인의 배우자와 손자녀가 공동상속인이 됐더라도 그 이후 피상속인의 손자녀가 다시 적법하게 상속을 포기함에 따라 결과적으로는 피상속인의 배우자가 단독상속인이 되며, 이 같은 결론을 내기 위해 상속채권자는 불필요한 분쟁을 반복해야 하고, 상속인들은 무용한 절차에 시간과 비용을 들여야 합니다.

또한 피상속인의 배우자와 자녀들 중 자녀 전부가 상속을 포기했다는 이유로 피상속인의 배우자와 손자녀가 공동상속인이 된다면, 피상속인의 자녀들이 자신뿐만 아니라 본인의 자녀에게 빚이 승계되는 것을 막으려고 상속을 포기하는 당사자들의 기대나 의사에 반하고 사회 일반의 법감정에도 반하게 됩니다.

이런 이유로 **최근 판결에서는 "피상속인의 배우자와 자녀 중 자녀 전부가 상속을 포기한 경우에는 피상속인에게 손자녀가 있다 하더라도 배우자가 단독상속인이 된다"**(대법원 2023. 3. 23. 선고 2020그42 전원합의체 결정)며 기존의 판례를 변경했습니다.

따라서 **A의 채무에 대해 자녀들이 모두 상속을 포기했다면, 배우자 B는 피상속인 A의 단독상속인이 됩니다.**

변유진 변호사(성남시 법률홈닥터)

성 남 시
www.seongnam.go.kr

우리 아이 칭찬합니다

종이처럼 반짝이는 꿈을 접는 아이

이꽃님 분당구 서현동



김하온 어린이

서현동에는 특별한 꿈을 꾸는 아홉 살 소년이 있습니다. 이 아이는 바로 **'국가공인 종이접기 마스터' 자격을 최연소로 취득한 김하온 어린이**예요!

처음 종이접기를 시작한 건 여섯 살 때. 할머니가 알려주신 학 한 마리가 종이접기 인생의 시작이었죠. "우와, 종이가 새가 되네!" 하는 감탄으로 시작된 취미는 어느덧 자격시험 준비로 이어졌어요. 색채론, 오방색 같은 흥미로운 부분도 있었지만, 교육학 개론 같은 건 정말 어려웠어요. 고등학생들이 배우는 내용이었거든요.
"엄마, 이게 무슨 말이야?" 하고 물어보며 하나씩 하나씩 익혀갔고 매일매일 공부해 다행히 한번에 필기시험을 통과했답니다.

하지만 첫 실기시험에서는 아쉽게 떨어졌어요. 3시간이 주어진 시험에서 하온이는 1시간도 안 돼 시험장을 나왔어요. 너무 쉽다고 대충 한 게 잘못이었어요. 하지만 "아무리 쉬워 보여도 정성을 다해야 한다."라는 교훈을 얻었답니다. 그리고 두 번째 시험에서는 선 하나하나도 정성스럽게 마무리하며 당당히 합격했어요! 실기시험은 미완성 도면을 완성하고 주어진 도면에 따라 종이접기 작품을 완성하는 시험인데 처음부터 끝까지 속도를 조절하며 신중하게 임했답니다.

그 모든 과정을 대부분 혼자 준비했어요. 하온이 수준에 맞는 종이접기 교육을 받을 곳이 없었거든요. 대부분의 수업은 꽃 접기, 바구니 접기처럼 초급이라 재미가 없었답니다. 그래서 혼자 책을 보며 공부했지만 깨달은 바도 커요.

하온이는 말해요.
"종이접기를 하다 보면 게임도 덜 하게 돼요."
지금은 지역 아이들에게 종이접기를 알려주는 꿈을 키우고 있어요.

아홉 살에 이뤄낸 꿈, 그리고 더 많은 사람에게 나누고 싶은 그 꿈. 서현동에서 오늘도 반짝반짝 자라고 있답니다.

사랑스런 우리 아기 이야기를 보내주세요! 이메일 sn997@korea.kr (채택된 분께는 소정의 원고료를 드립니다)

성남시 인공 암벽장을 바라보며

김영숙 중원구 성남동



성남종합운동장 보조경기장 한쪽, 바라만 봐도 아찔한 암벽장을 오르고 또 오르는 분들. 마침내 성공하고 내려오는 학생을 보고 힘껏 박수 쳐 준다. 열심히 노력하는 모든 분들, 파이팅!

두 발로 달리는 순간

최재범 수정구 고등동



주말 아침, 현관에서 작은 축구공을 꺼내 들고 아들과 나섰다.
"밖에 좀 나가 놀아줘." 아내의 당부에 마지못해 나왔건만, 볕은 이미 뜨겁고 공기는 무거웠다.

단지 안을 천천히 걷던 중, 저 멀리 자전거를 타는 또래 아이와 그 아빠가 눈에 들어왔다. 아들은 그 모습을 눈길로 따라가며 말했다.

"아빠, 나도 자전거 타고 싶어."

집으로 다시 가는 길이 쉽진 않았지만, 그래도 '아빠 노릇'이라는 말에 마음을 고쳐먹고 자전거를 가지러 발길을 돌렸다. 손에 땀이 나도록 안장을 잡고, 한 손으론 허리를 짚은 채 함께 달린 시간이 꽤 흘렀을까.
흔들리던 아이는 어느새 균형을 잡기 시작했다. 그러다 "아빠, 나 됐어!" 외치며 힘차게 페달을 밟더니, 점점 멀어져갔다.
아들의 뒷모습이 점 하나처럼 작아졌을 때, 문득 나도 떠올랐다.

여덟 살 무렵, 몇 번이고 넘어지던 나를 뒤에서 받쳐주던 엄마.
"할 수 있어, 아들아!"
허리 아프다며 늘 고생하던 엄마가, 그날만큼은 환하게 웃으며 안장을 놓았고, 나는 내 두 발로 앞으로 나아갔다. 그때 엄마가 느꼈던 감정이 바로 이것이었을까.

부모 도움 없이는 아무것도 못 하던 아이가, 어느덧 스스로 균형을 잡고 앞으로 나아간다. 네 발 자전거에서 두 발 자전거로, 그 단순한 전환이 내겐 말할 수 없는 벅참으로 다가왔다. 눈가가 시큰해졌다. 내게 그 순간은, 가장 뭉클한 성장의 기록이었다.

독자 글•사진

보내실 곳 〈비전성남〉 편집실 **전화** 031-729-2076~8 **팩스** 031-729-2080 **이메일** sn997@korea.kr **2025년 8월 13일(수)까지 보내주세요.** (채택된 분께는 소정의 원고료 드림)

성남문화재단
SEONGNAM CULTURAL FOUNDATION
031-783-8000

중앙공원 야외공연장에서 즐기는

파크콘서트
PARK CONCERT

무료공연

9월 6일 — 토요일 저녁 7시 — 9월 27일

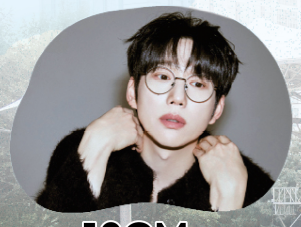
10CM


다비치


김범수


HYNN박혜원



『성남물빛정원』 개관 기념 공연



진 행
금난새
예술감독
성남시립교향악단
상임지휘자

일시 **9월 7일(일) 오후 7시, 9월 8일(월) 오후 7시**
장소 **성남물빛정원 뮤직홀**(구미동 195번지)
출연 **골든 챔버**

문화관광과 문화팀 031-729-2997

성남FC 8월 경기 일정

8월 2일(토) 19:00	부천종합운동장	부천FC 1995
8월 9일(토) 19:00	탄천종합운동장	김포FC
8월 16일(토) 19:00	인천축구전용경기장	인천유나이티드FC
8월 23일(토) 19:00	탄천종합운동장	경남FC
8월 30일(토) 19:00	수원월드컵경기장	수원삼성블루윙즈

성남시민프로축구단 031-709-4133

그날의 함성을 기억하겠습니다!

제80주년 광복절 경축식

일시 8월 15일(금) 오전 10시
장소 성남시청 온누리실
내용 기념식, 경축 공연, 만세삼창 등

총무과 총무팀 031-729-2183

비전성남
성남 시정소식지
우편 무료 구독 신청
전 화 031-729-2078
이메일 sn997@korea.kr(비전성남 편집실)
구독 신청 바로가기