

성남시정소식지

370호 | 2026년 4월 30일 발행
성남시 콜센터(1577-3100)

성남시 신청하세요 에너지 안심지원금

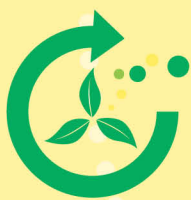

세대당 **10**만원
5월 6일부터



5월 성남사랑상품권 10% 할인 판매, 구매한도 월 30만원 (1인당)

※ 매월 발행액 소진 시까지 구매 가능

▶ 지류: 5월 4일(월) 오전 9시부터

▶ 모바일: 5월 7일(목) 오전 7시부터(보유한도 100만원)



성남시 주야간 시간제 보육
해님달님놀이터 5곳 오픈
총 16곳 운영

모란 도담길 소규모점포
청년 창업 도전하세요!
5월 22일까지



점포당
3천만 원
지원



중동사태 민생안정을 위한 지원금 신청하세요

성남시 에너지 안심지원금

정부 고유가 피해지원금

대 상	성남시 주민등록한 전체 세대주 (2026년 4월 6일 18시 기준)	1차	2차
		기초 수급자·차상위·한부모가족 가구원 (2026년 3월 30일 기준)	소득 하위 70% 가구원 (소득기준 5월 중 확정)
금 액	10만 원	45만~55만 원	10만 원
신청기간	5월 6일(수) ~ 6월 12일(금) ※ 모바일 성남사랑상품권은 5월 11일부터 신청	4월 27일(월) ~ 5월 8일(금)	5월 18일(월) ~ 7월 3일(금)
지급수단 (신청방법)	<ul style="list-style-type: none"> 현금(계좌이체), 선불카드: 주소지 동 행정복지센터 방문 모바일 성남사랑상품권: chak앱 	<ul style="list-style-type: none"> 선불카드: 주소지 동 행정복지센터 방문 신용·체크카드: 카드사 제휴 은행 영업점 방문 또는 카드사 홈페이지/ 앱/ 콜센터/ ARS 모바일 성남사랑상품권: chak앱 	
사용기한	2026년 10월 31일(토)	2026년 8월 31일(월)	
사 용 처	<ul style="list-style-type: none"> 현금, 선불카드: 지역 및 업종 제한없음 모바일 성남사랑상품권 가맹점 	<ul style="list-style-type: none"> 선불카드 및 신용·체크카드: 성남시 연매출 30억 원 이하 소상공인 업체 모바일 성남사랑상품권 가맹점 	



※ 성남시 에너지 안심지원금은 조례 공포 후 시행될 예정(5월 6일부터 지급 예정)

성남시 콜센터 1577-3100

운수사업자

유가보조금 10만 원 긴급 지원

대상 | 성남시에 면허를 가지고 사업장을 둔
영업용 여객·화물 자동차
(기존 유가보조금 지급 대상 유종에 한함)

신청 | 5월 11~22일 시청 방문 또는
운수사업체 취합 신청

문의: 대중교통과
031-777-1998, 1999



에너지 절약 캠페인

일상 속 에너지 절약 습관

- 승용차 5부제(요일제) 준수
- 저녁시간(오후 5~8시) 가전제품 사용 시 전력 절약하기
- 적정 실내 온도(난방 20℃, 냉방 26℃) 준수
- 전기차와 휴대폰은 낮시간에 충전하기

중동사태 극복을 위해 알려드립니다

☑ 성남사랑상품권 쓸 수 있는 주유소와 충전소(LPG·수소)가 늘었어요(6월 말까지)

사용 가능 주유·충전소 찾기 지역상품권 chak 앱의 '가맹점 찾기' 메뉴 → 주유소 업종 조회

☑ 소상공인 여러분 활용하세요

- **대출 특례보증** 업체당 최대 5,000만 원(예산 소진 시까지)
- 경기신용보증재단 성남지점(031-690-4464) 문의 후 방문
- **시 공영재산시설 임점 소상공인** 등 임대료 올해까지 60% 감면(지하도상가·공설시장은 관리비 추가 감면)
- 문의: 공설 성남시상권활성화재단 031-759-2902, 지하도 성남도시개발공사 031-721-0418
- **소상공인 희망팩** 사업 6월 중 추가 신청(개소당 최대 350만 원)
- 경기바로(https://ggbaro.kr) 온라인 신청(문의: 031-759-2909)

☑ 기업에서 신청하실 수 있어요(예산 소진 시까지)

- **피해 기업**에 2.0%p 이차보전 지원(용자 5억 원 이내, 1년 거치 4년 원금균등분할상환 조건)
- 경기신용보증재단 성남지점(031-690-4451) 문의 후 신청
- **국제물류비** 기업당 최대 120만 원 지원(전년도 수출액 3,000만 달러 이하 중소기업 대상)
- 성남상공회의소(031-781-7902) 문의 후 이메일 신청(선착순)
- **수출보험료** 기업당 최대 100만 원 지원
- 한국무역보험공사 경기남부지사(1588-3884) 문의 후 신청



재개발·재건축

『2026년 분당 특별정비구역 지정 제안』 곧 신청받습니다

- 신청대상 | 분당 특별정비에정구역의 토지등소유자(선도지구 7개 구역 제외)
- 신청방법 | 2026년 7월 1~10일 방문 제출(성남시청 신도시정비과, 동관 6층)
- 제출서류 | 토지등소유자 과반수 이상의 동의서 및 특별정비계획서 등(공고문 참조)



공고 바로가기



Q 특별정비에정구역에서 주민대표단을 구성할 수 있나요?

A 「노후계획도시 특별정비계획 수립 지침」 제27조에 따라 특별정비에정구역의 주민대표단은 주택단지별로 안배한 총 25인 이내의 토지등소유자로 구성할 수 있습니다. 아울러 「노후계획도시 정비 및 지원에 관한 특별법」 개정 법률(2026.8.4. 시행)에는 주민대표단 구성 관련 규정이 신설됐으나 단원의 선임 방법 및 절차 등에 대해서는 향후 시행령 개정 시 확인 가능합니다.

Q 선도지구 공모 당시 받은 동의서를 2026년 특별정비구역 지정 제안 시 재사용 가능한가요?

A 재사용할 수 없습니다. 선도지구 공모 당시 제출한 동의서가 아닌 '분당 노후계획도시 2차 특별정비구역 지정 제안 공고(2025.12.19.)'에 따른 특별정비구역 지정 제안에 대한 동의서를 제출해야 합니다.

분당재건축지원센터 031-729-7068, 7225-8
 신도시정비과 신도시정책팀 031-729-3397-9
 LH 성남권 미래도시지원센터 031-778-3152-3



재개발

재건축

수정·중원 재개발재건축지원센터

- 위치 | 수정커뮤니티센터 지하 1층 (수진1동, 수정구 탄리로 59)
- 이용시간 | 평일 오전 10시~오후 5시
- 내용 | 사업구역별 추진현황 안내, 정보제공, 맞춤형 민원상담 등

문의: 031-729-1745~7

분당 재건축지원센터

3층에 전문가가 상주해요!

- 위치 | 분당구청 1층 종합민원실 내
- 이용시간 | 평일 오전 9시 30분~오후 4시 30분
- 내용 | 재건축 기존 사업 추진 안내 및 민원상담, 노후계획도시 정비사업 제도 개선 및 사업 지원, 주택공급 및 이주 수요 분석 등
(도시계획·건축 분야 전문가 4명 추가)

문의: 031-729-7068, 7225-8

2026년 1월 1일 기준 주택가격 결정·공시

이번 주택가격은 재산세(7월, 9월)와 종합부동산세(12월) 등 각종 조세의 부과 기준으로 활용됩니다.

내용 올해 성남시 주택가격열람 가격변동률 개별주택 3.63%, 공동주택 21.86%

- 공동주택 열람가격 12억 원 초과 주택은 전년 대비 2만여 호 증가
- 공동주택 열람가격 9억 원 초과 주택은 전년 대비 8만여 호 증가

개별(공동)주택가격은
4월 30일 결정·공시

5월 29일까지 이의신청 가능

세정과 시세운영팀 031-729-2693



해님달님놀이터 운영 중입니다

밤 10시까지 돌봐주는 주·야간 시간제 보육

구	지점명	위치	연락처
수정구 5곳	양지점	양지동 행정복지센터 5층	031-732-1640
	신흥점	신흥 제2어린이집 1층	031-745-4241
	위례점	위례어울림 어린이집	070-4130-2006
	NEW 북정점	북정2 어린이집 1층	070-4906-8237
	NEW 단대점	단대 어린이집 1층	031-732-2801
중원구 5곳	중앙점	중앙동 어린이집 5층	031-747-1675
	여수점	성남시육아종합지원센터 4층	031-721-1675
	성남점	성남동 주민자치센터 2층	031-757-1675
	NEW 은행점	은행 제3어린이집 2층	031-733-3260
	NEW 도촌점	도촌 어린이집 1층	070-5143-5982
분당구 6곳	수내점	수내동 어린이집 3층	031-716-1675
	판교점	판교 어린이집 1층	070-8852-5691
	삼평점	삼평 어린이집 2층	031-8016-9016
	이매점	이매동 어린이집 2층	070-4202-5489
	서현점	서현2 어린이집 3층	070-4189-5095
	NEW 정자점	한솔 어린이집 1층	031-8022-1151



이용대상 (주간) 6개월~36개월 미만, (야간) 6개월~취학 전 영유아
 ※ 성남시 거주 영유아 가정(조부모·위탁가정 포함)
 성남시 소재 직장 재직 영유아 가정

이용시간 주간(월~금) 오전 9시~오후 6시, 야간(월~금) 오후 6~10시
 ※ 여수점: 화~토요일(운영 시간은 평일과 동일)
 ※ 중앙점, 수내점: 월~금요일 야간만 운영

이용요금 시간당 1천 원

예약방법 해님달님놀이터 홈페이지 및 앱
 • 온라인 예약(홈페이지→자녀 등록 → 승인완료 → 예약)
 • 당일 예약(오전 9시~오후 8시 전화 예약)

성남시육아종합지원센터 031-721-1640(내선 4번)
 아동보육과 보육정책팀 031-729-2934



예약 바로가기

가정의 달, 온 가족 함께 행거요

어린이

☑ 초등학생을 위한 SOS 성남벨

비상시 버튼을 누르면 경고음이 나오는
 키링 형태의 휴대용 비상벨
 미래교육과 교육정책팀 031-729-3633



☑ 초등학생 4학년(2016년생) 치과주치의

구강검진, 불소도포, (필요시)치아 홈 메우기 등
 문진표 작성 및 참여 치과의료기관 예약 후 방문
 수정구보건소 031-729-4047(수정-중원)
 031-729-4046(분당)



덴티아이앱

부부

☑ 고위험임산부 의료비

19대 고위험 임신 질환으로 입원 치료 시
 전액 본인부담금 및 비급여 진료비에 해당하는
 금액의 90% 지원(1인당 최대 300만 원)
 수정구보건소 031-729-3845
 중원구보건소 031-729-3906
 분당구보건소 031-729-3969

☑ 아빠 육아휴직 장려금

「고용보험법」에 따른 육아휴직 급여 상한액과의
 차액을 최대 6개월간 지원
 여성가족과 가족정책팀 031-729-2916

어르신

☑ 버스요금

70세(올해 1956년생) 이상 어르신
 연간 최대 23만 원 버스요금 지원
 대중교통과 버스행정팀 031-729-3713

☑ 장수축하금

성남시 주민등록자 중 3년 이상 계속 거주한
 100세 이상 어르신께
 100만 원 성남사랑상품권 지원(장수시민증도 수여)
 주소지 동 행정복지센터에서 신청
 노인복지과 노인복지팀 031-729-2876



장수축하금 1호 김OO 어르신(위례동)



어르신 활동이 풍요로워집니다!

노인종합복지관 스크린 파크골프장



5월
오픈

중원노인종합복지관(2타석)

분당노인종합복지관(1타석)

중원

노인종합복지관

분당

노인종합복지관

운영일시	정상운영: 5월 18일(월)부터 - 5월 15일(금)까지 시범운영	정상운영: 6월 중 - 5월 29일(금)까지 시범운영
이용인원	타석당 4명(2타석)	타석당 4명(1타석)
이용금액	시범운영: 무료 정상운영: 1인당 4천 원(예정)	시범운영: 무료 정상운영: 1인당 4천 원(예정)
이용시간	1타임 10:00~11:40 2타임 13:00~14:40 3타임 15:00~16:40	1타임 10:20~12:00 2타임 13:00~14:40 3타임 14:50~16:30
이용방법	1주일 전 키오스크로 예약 후 이용	1주일 전 키오스크로 예약 후 이용 ※ 1인당 주 1회 이용(추후 횟수 조정 가능)

수정 노인종합복지관은
5월 중 시범운영 예정

노인복지과 노인복지팀 031-729-2905

지붕막 있는 동네 게이트볼장 편하게 운동할 수 있어요!



16곳

신규 설치 지붕막 현황

- 현재 사용 가능(12곳)
- 5월 착공(1곳)
- 5월 완공(1곳)
- 6월 착공(1곳)
- 6월 완공(1곳)

Map locations: 영장공원(태평동), 단대공원(단대동), 은행공원(은행동), 태평배수지(태평동), 대원공원(하대원동), 황송공원(금광동), 대원공원(상대원동), 대장공원(대장동), 능골공원(정자동), 하이테크밸리공원(상대원동), 주택공원(정자동), 점골공원(서현동), 야탑게이트볼장(야탑동), 태현공원(분당동), 서현동, 구미공원(구미동), 머내과학공원(구미동)

공원과 공원운영1팀(수정·중원구) 031-729-4876, 운영2팀(분당구) 031-729-4383
체육진흥과 시설운영팀 031-729-3224



청년의 도전을 담은 **도담길**

소규모점포 청년 창업 참여 안내

올해 청년 사장님은 여러분입니다!

- 위 치** 도담길(성남동 모란 중심상권 뒤편)
- 신 청** 5월 22일(금) 18시까지, 성남청년다해(성남 청년정보 플랫폼) 온라인 신청(QR코드 참고)
- 대상** 성남시민 19~39세 청년 중 도담길 내 창업 예정자 또는 창업한 지 1년 미만인 자
- 모집인원** 44팀(팀당 1~2명)
- 신청분야** 소상공인 창업(음식점, 도·소매업, 서비스업, 제조업 등)
- 지원내용** 팀당 사업화지원금 3천만 원, 교육 및 맞춤형 컨설팅

청년청소년과 청년일자리팀 031-729-8762 | 취재 이화연 기자 maekra@daum.net



신청문의

선배 청년 사장님의 추천 한마디
“해보니까 이렇습니다”

책방 은지네 책방

허은지 대표

...

“책이 주는 위안과 위로를 다른 사람들과 공감하고 싶어 책방을 시작했습니다. 우리는 점점 개인주의화 돼 가지만 마음 깊은 곳에서는 다정함을 원합니다. 작은 책방에서 우리 모두 다정함을 느끼게 되는 것 같아요. 20~30대 분들이 많은 도담길에서 이런 책방을 운영할 수 있어 더욱 활력 넘치는 에너지를 받습니다. 청년 창업을 생각 중인 분들은 고민하지 말고 도전해 보세요.”



쿠키가게 쿠키케키

양지현 대표

...

“쿠키 시트로 만든 케이크를 만들려고 ‘쿠키케키’로 이름 지었어요. 지금까지는 키티마들렌이 인기인데 5월부터는 케이크도 시작할 예정입니다. 처음엔 공간이나 창업에 필요한 다양한 지원을 받아서 부담 없이 창업에 도전했어요. 더욱이 이곳 도담길에는 함께 창업한 청년 사장님들이 있어서 ‘으쌰으쌰’하는 분위기가 좋아요. 경쟁만 하는 게 아니라 정보 공유도 하고 ‘콜라보(협업)’도 하면서 새로운 도전을 할 수 있는 점이 매력적입니다.”



꽃집 블룸디(BloomD)

김혜슬 대표

...

“저희는 꽃과 다양한 희귀식물을 취급하고 있는데요. 저만의 꽃다발 디자인도 입소문을 타고 이용자들이 늘고 있습니다. 최근에는 도담길에서 함께 창업한 사장님들(쿠키케키, 은지네 책방)과 ‘선물’이라는 공통점을 살려 ‘콜라보(협업)’를 했는데 장점을 더 부각시킬 수 있고 실제 반응도 좋더라고요. 앞으로도 고객이 원하는 다양한 상품을 출시할 계획입니다.”



양말가게 아드라도

권다혜 대표

...

“예전에 취업 면접을 보러 뛰어다니던 날, 양말목이 자주 흘러내려 불편했어요. 그때 1998년부터 모란에서 양말 공장을 운영해 오신 시아버님의 기술을 활용해 내가 먼저 만족할 수 있는 양말을 만들어보자는 생각을 했습니다. 창업을 준비하며 초기 자본이 많이 들어 막막했는데 청년 소규모점포 지원사업을 통해 인테리어 비용과 임대료를 지원받을 수 있어 든든했습니다.”



국내 최대 크라우드펀딩 플랫폼 **와디즈(wadiz)**와 함께하는

청년 창업자 모집합니다

The 와플 4기 50개 팀



- 신청대상** | 창업 아이디어를 가진 2인 이상 청년 모임 50팀
- 신청기간** | 5월 26일(화)까지
- 지원분야** | 식음료, 교육, 도서, 공연, 서비스, 의류, 화장품, 사회공헌 등
- 지원내용** | 팀당 프로젝트 지원금 **최대 200만 원** 지원, 크라우드펀딩 전문교육 등
- 신청방법** | 재단 홈페이지(신청서) → 이메일 제출(sncrowd@snyouth.or.kr)

성남시청소년청년재단 청년사업실 031-729-9062



THE 와플
The wadiz player



신청문의



2026년도

Si반도체 제조·패키징·테스트 공정기술 인력양성

「시스템반도체 아카데미」 신청하세요



교육비 무료

훈련수당(월 최대)
39만 원 지급!

- 대상 | 19세 이상 경기도민 미취업자 20명(성남시민, 이공계 졸업자 우대)
- 신청기간 | 5월 31일(일)까지
- 신청방법 | 성남캠퍼스 홈페이지 공고 확인 후 이메일(QR코드 참고)
www.kopo.ac.kr/seongnam
- 면접전형 | 6월 10일(수) ※ 결과발표: 6월 12일(금)
- 교육기간 | 6월 22일(월) ~ 7월 31일(금)
- 교육장소 | 한국폴리텍대학 성남캠퍼스

한국폴리텍대학 성남시반도체제조기술 인재양성팀 031-739-4148



광고바로가기

〈야외 정원 예식장〉 3곳 추천해요 「성남 솔로몬 웨딩홀」



새마을운동중앙연수원
돌뜰정원

합리적 비용으로 특별한 결혼식을 꿈꾸신다면?

- 운영기간 | 봄(3~6월), 가을(9~10월)
- 장소 | ① 성남시청공원 벽천분수(무료 대관)
② 새마을운동중앙연수원 돌뜰정원(대관료: 32만 원)
③ 성남물빛정원 하늘마당(무료 대관) ※ 스몰웨딩
- 신청자격 | 예비부부 또는 양가 부모 중 1인 이상 성남시 거주
- 신청방법 | 성남시청 홈페이지 온라인 또는 전화 신청 후 상담



통합예약

여성가족과 가족정책팀 031-729-2913



성남시청공원 벽천분수



성남물빛정원 하늘마당

청년 취업 준비 지원 All-Pass

어학·자격증 수강료 & 응시료 최대 100만 원 지원

저소득 청년 200만 원까지

- 대상 | 신청일 기준 1년 이상 성남시에 주민등록을 두고 있는 19~39세 대학생 포함 취업 준비 청년(1986~2007년생)
- 분야 | 총 1,011종(어학 20종, 한국사능력검정시험, 국가공인자격증 990종)
#AICE(AI 자격증) #SQL #컴퓨터활용능력
#정교사 #데이터분석 #변리사 #변호사 #세무사
#회계사 #전산세무회계

성남시 콜센터 1577-3100 | 청년청소년과 청년지원팀 031-729-8503



성남청년다해





성남 모든 공동주택에 2,500개 설치

공동주택 종이팩 전용수거함



종이팩 1톤 재활용 → 30년생 소나무 20그루 심는 효과



고급천연펄프로 만든 종이팩을 깨끗이 배출하면 재활용 공정 과정을 거쳐 두루마리 휴지나 미용 화장지로 재탄생됩니다.

※ 일반팩과 멸균팩 구분해 배출

배출방법 종이팩에 붙어 있는 빨대, 비닐 제거 → 물로 헹군 뒤 말리기 → 전용수거함에 배출

자원순환과 자원재활용팀 031-729-3204

“집에서 종이팩 분리수거를 정말 철저히 하고 있습니다. 집사람과 아이들도 같이하죠. 전용수거함이 단지에 생기니 배출하기도 편해졌습니다. 꼼꼼하게 분리수거를 하는 만큼 수거와 재활용도 제대로 이루어져서 아까운 자원들이 꼭 다시 쓰일 수 있기를 바랍니다.”

- 조만일(정자동)

취재 서동미 기자 ebu73@hanmail.net

「우리 동네 지원실」이 있어 편리해요! 공구 무료 대여, 칼같이 서비스도 제공

- 내용** 모든 주민 칼같이 서비스(가정용 과도, 식칼, 가위 등) ※ 예약제(1인 5개씩)
모든 주민 생활편의 서비스(생활공구, 양우산 대여)
취약계층 간단 집수리(전구, 수도꼭지, 출입문 손잡이 교체 등) ※ 재료비(본인부담)
취약계층 생활불편 해소(고령자·장애인 짐·가구(10kg 이내) 옮기기)
- 위치** 태평4동 행정복지센터(2층) 031-729-5514
성남동 행정복지센터(2층) 031-729-6957
은행2동 제10공영주차장(112호) 031-729-6898
- 이용시간** (평일) 오전 9시~오후 6시

자치행정과 자치지원팀 031-729-2312

칼같이 서비스 이용해 보니

“집 가까운 곳에서 칼같이 서비스를 쉽게 이용할 수 있어 정말 좋았어요. 5년 이상 써온 칼, 가위는 구입한 이래 처음 칼같이 해봤는데, 칼날이 새것처럼 돼 매우 만족해요. 동네 친구들에게 널리 알리겠습니다.”
- 안OO(은행2동)

“다른 곳에서 칼같이 하면 좋긴 한데, 비싸고 무거운 칼을 들고 걸어가는 게 쉽지 않아 칼이랑 가위가 무더져도 그냥 썼어요. 오늘 이곳에서 칼같이 서비스 이용해 보니 5분 남짓 짧은 시간 안에도 신속하게 처리돼 만족도가 매우 높습니다.”
- 장OO(은행2동)



은행2동 우리 동네 지원실

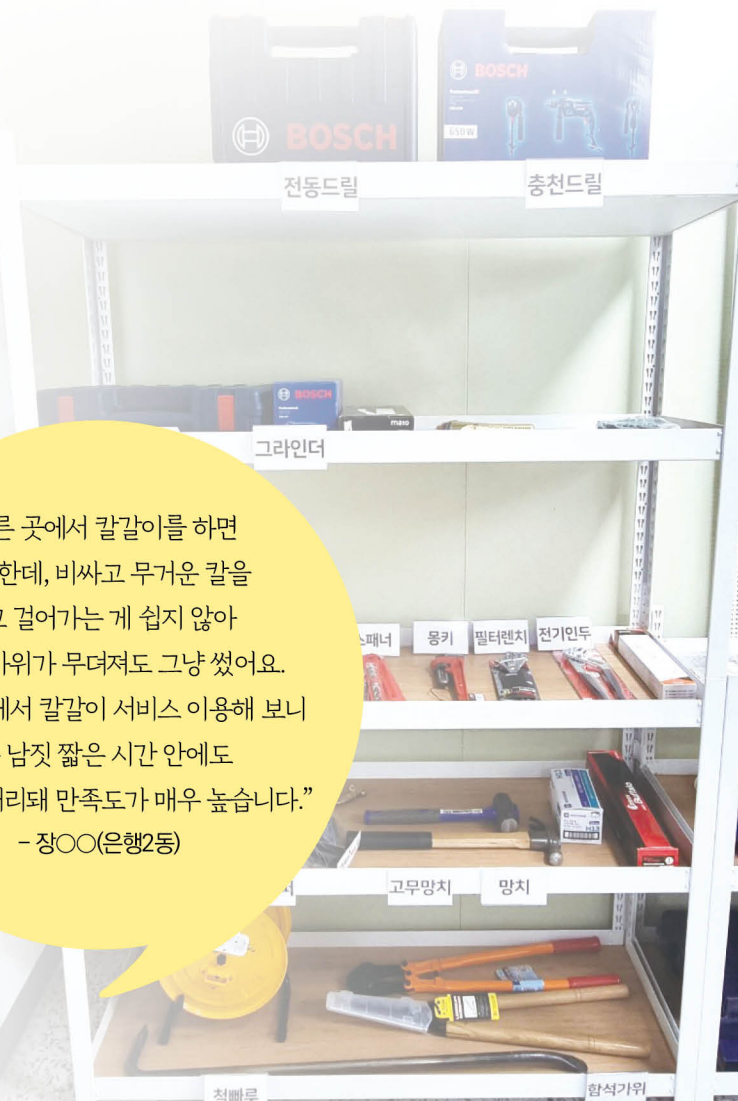



「성남몰빛정원 뮤직홀」

구미동 195번지

5·6월 클래식 공연

일시		공연명	신청기간
5월 19일(화)	오후 7시	이노아의 <유러피안 바이올린>	5월 4일(월) ~ 5월 8일(금)
5월 24일(일)	오후 7시	민유경의 <사계>	5월 4일(월) ~ 5월 8일(금)
5월 30일(토)	오후 7시	최수진의 <바이올린, 낭만의 불꽃>	5월 11일(월) ~ 5월 15일(금)
6월 2일(화)	오후 7시	Young Artists: 피아니스트 이주언의 쇼팽	5월 18일(월) ~ 5월 22일(금)
6월 6일(토)	오후 7시	리베르테 클라리넷 쾨팅 <유쾌한 반란>	5월 18일(월) ~ 5월 22일(금)
6월 13일(토)	오후 7시	베토벤 페스티벌: 유성호의 베토벤 소나타	5월 25일(월) ~ 5월 29일(금)

무료

문화관광과 문화팀 031-729-2997

금난새
해설 및 진행

공연관람 신청(2~3주 전)

성남시청 홈페이지 → 시민참여 → 행사 ※ 신청 후 추첨 통해 관람 확정



공연신청안내

5·6월 도서관에서 체험해요

수정도서관



수정도서관 031-724-0629, 031-743-9600

실감놀이터(실감형 체험관) AR·XR 체험(3층 모두의 공간)

프로그램	이용대상	운영일	시간
XR 체험존	비포의 사랑빛 (창작인성동화) 출동! 지구지킴이 (기후환경동화)	5~8세(차시별 5명) ※ 보호자 동반	5월 9일(토) ※ 4월 27일(월), 10:00 '배움숲' 선착순 신청
		5~8세(차시별 5명) ※ 보호자 동반	6월 13일(토) ※ 5월 26일(화), 10:00 '배움숲' 선착순 신청
XR 다면컬러링	자율(5세 이상)	매주 화~금	10:00~17:00
AR 핑거스토리	자율(5세 이상)	매주 화~금	10:00~17:00

※ 5월 9일(토) 14:00에는 「연잎 부침」 백유연 저자의 강연, 원화전시, 체험 등이 열립니다.

중원어린이도서관



중원어린이도서관 031-729-4354(주말 031-729-4368)

우주과학특강 - 21세기의 신대륙: 달, 화성, 소행성

- 일시·장소** 5월 23일(토) 14:00, 3층 꿈나무극장
- 강사** 김성수 교수(경희대학교 우주과학과)
- 대상** 우주, 과학에 관심 있는 누구나(초등 4학년 이상 권장)
- 신청** 5월 6일(수) 10:00~ 선착순, 성남시 평생학습포털 '배움숲'

우주체험관 '달 보는 도서관'

- 일정** 5월 22일(금), 6월 24일(수) 19:30~21:00
- 대상** 초등 3학년 이상 포함 다섯 가족(매회)
- 신청** 성남시 평생학습포털 '배움숲' 선착순



판교어린이도서관



판교어린이도서관 031-729-4397

로봇체험(3층 로봇체험관)

구분	이용방법(대상)	운영일	시간	신청
로봇 체험관	자유체험(시민 누구나)	화~일	10:30~11:30	사전 홈페이지 예약 (예약 정원 미달 시 당일 현장 신청 가능)
			9:00~10:00	
			10:30~11:30	
			13:00~14:00	
			14:30~15:30	
로봇교실	배움숲 사전 신청(성남시 내 초등학생)	화~일	수업별 상이	※ 세부 일정 및 내용은 판교어린이도서관 홈페이지 참조



분당서울대병원 명의가 진료하는 성남시의료원

8개 과 12명 분당서울대병원 명의
진료 중입니다

진료과목	교수명	전문분야 · 진료시간
정형외과	오주한	성인 - 견관절(어깨), 어깨 스포츠의학 ⌚ 매주 수요일 오전 진료, 오후 수술
	박문석	소아·성인 - 뇌성마비, 소아 청소년 희귀질환·정형외과 ⌚ 격주 목요일 오후 진료
	공현식	성인 - 손·손목 질환 ⌚ 월 1회 목요일 오전 진료, 오후 수술
외과	한호성 성남시의료원장	간, 담도, 췌장암, 복강경 수술 ⌚ 매주 목요일 오전 진료
	강성범	대장암(직장암, 결장암, 항문암), 대장질환, 항문재건, 대변실금 등 ⌚ 매주 금요일 오후 진료·수술
호흡기 알레르기내과	이춘택	폐암, 폐렴, 호흡기질환, 만성폐쇄성폐질환 ⌚ 매주 월요일 종일
내분비내과	장학철	당뇨병, 임신성 당뇨병, 고지혈증 ⌚ 매주 수요일 종일
소화기내과	김진욱	만성B형간염, 만성C형간염, 간경변증, 간암 ⌚ 격주 월요일 오전 진료
안과	우세준	황반변성, 당뇨망막, 망막박리, 열공, 기타 망막·포도막 질환 등 ⌚ 격주 월요일 오전 진료·수술
	최용제	황반변성, 백내장, 당뇨망막, 망막박리, 열공, 기타 망막·포도막 질환 ⌚ 격주 수요일 오전 진료, 오후 수술
피부과	허창훈	탈모(원형탈모), 피부외과(피부암, 피부양성 종양) ⌚ 매주 화요일 오전 진료·수술
영상의학과	윤창진	혈관중재술, 혈관기형, 간암인터벤션, 자궁근종 색전술 ⌚ 필요시 시술

※ 외래 진료 일정은 진료과 사정에 따라 변경될 수 있습니다.

진료예약

성남시의료원 홈페이지
전화 031-738-7000



명의 릴레이 인터뷰 ⑤ 망막질환 명의 우세준 교수



우세준 교수(분당서울대학교병원 안과 과장)는 세계 최고 수준의 진료와 연구 역량을 자랑하는 안과 분야 망막질환 권위자로, 국내외 안과 및 망막 학회에서 활발히 활동하고 있다. 우 교수는 망막질환 중 빠른 진단과 치료가 필요한 황반변성, 그리고 당뇨망막병증, 망막박리 증상을 시민들이 꼭 알았으면 좋겠다고 말했다.

의사로서 가장 부딪혔던 시간

한쪽 눈이 망막박리로 실명한 환자분이 반대편 눈마저 망막박리가 진행돼 응급실로 내원하는 경우가 종종 있다. 다행히 응급수술을 통해 실명을 막고, 환자분이 시각장애를 입지 않은 상태로 평범한 사회생활을 유지하며 고마움을 전해주실 때 '의사가 되길 참 잘했다'는 보람을 느낀다.

또한 고가의 외국 제약사 황반변성 치료제를 대체할 바이오시밀러 개발에 국내 제약사와 함께 참여해, 최종적으로 환자분이 저렴한 가격에 약을 사용할 수 있게 됐을 때 진료실 밖에서 쏟았던 노력의 가치를 다시금 확인할 수 있었다.

* 바이오시밀러: 고가의 바이오 의약품을 더 많은 환자가 저렴하게 이용할 수 있도록 생물학적으로 동등하게 만든 고난도의 복제약

진료시간 격주 월요일 오전 진료·수술
진료과목 안과
전문분야 황반변성, 당뇨망막, 망막박리, 열공, 기타 망막·포도막 질환 등



취재 구현주 기자 sunlin1225@naver.com

기사더보기



「소아청소년정신건강복지센터」를 소개합니다!

성남시 소아·청소년을 위한 전문적인 정신건강서비스 제공기관

- 위 치 | 수정구보건소(성남시 수정구 수정로 218) 4층
- 대 상 | 정신건강 상담을 원하는 0세~만18세 성남시민 소아·청소년
- 이용시간 | 9:00~18:00(전화상담 또는 방문 예약 후 대면상담)
- 지원내용 | 소아·청소년 맞춤형 정신건강서비스, 학교 연계를 통한 학생 정신건강관리
시민들의 정신건강을 위한 정신건강증진사업
- 문 의 | 성남시소아청소년정신건강복지센터 031-751-2445



홈페이지



다시 일어설 수 있도록

중독재활 프로그램 신청하세요

성남시중독관리통합지원센터
031-751-2768, 2769

중독재활 프로그램

- 대 상 | 중독문제(알코올, 약물, 도박)를 경험하고 있는 성남시민
- 교육일정 | 매주 월·수·금 오전 10시~오후 4시 ※ 공휴일 휴무
- 내 용 | QR코드 참고
- ※ 프로그램 시작시간(오전 11시)까지 참석하신 분들께 식사 제공됩니다.



중독재활 프로그램

가족 프로그램

- 대 상 | 성남시민 중 중독문제가 있는 분의 가족과 지인
- 교육일정 | 매월 2·4주차 화요일 오후 1시 20분~3시 ※ 공휴일 휴무
- 내 용 | QR코드 참고



가족 프로그램

아프기 전 미리 맞으세요!

성남시민 무료 예방접종

건강하게 우리 아기 만나는 백일해

엄마, 아빠, 할머니, 할아버지도 무료 접종 가능해요.



통합예약

백신비(생백신) 전액 지원 대상포진

65세 이상 성남시민이 대상이며
접종비는 본인부담(19,610원)이에요.
※ 60세 이상 저소득층 보건소 무료접종



지정의료기관

성남시 20~49세 취약계층 무료 A형간염

기초생활수급자, 차상위계층,
A형간염 고위험군이 대상이에요.



지정의료기관

수정구보건소 031-729-3842, 4080, 4078 | 중원구보건소 031-729-3904, 3928 | 분당구보건소 031-729-3966, 3967

치매가 걱정되면 보건소로 오세요!

① 선별검사(무료) → ② 진단검사(무료) → ③ 치매 의심 시 감별검사(협약병원 비용 발생)

보건소 치매안심센터

성남시 지원 최대 33만 원(모든 성남시민 대상)

※ 국가 지원금 최대 11만 원 별도 지원

수정구보건소 031-729-3158 | 중원구보건소 031-739-3011 | 분당구보건소 031-729-8768



성남하이테크밸리 복합문화센터 개관합니다

중원구 상대원동 5471번지 복합지식산업센터
 '성남아이파크디아반' 4, 5층에 성남기후테크지원센터와 함께 5월 운영

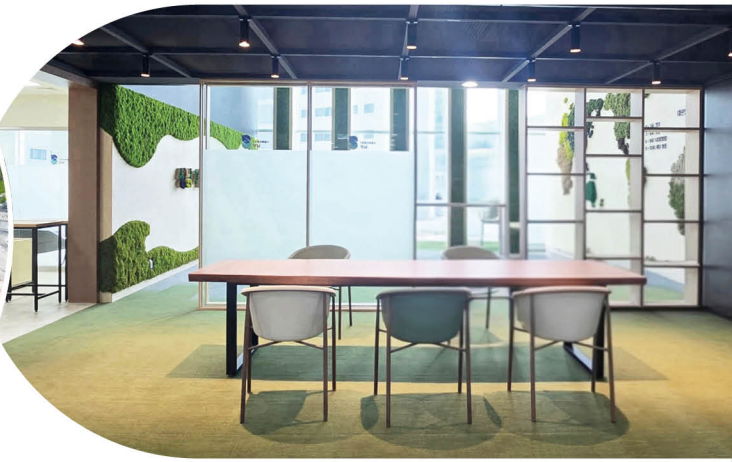

성남아이파크디아반

「복합문화센터」 산업단지 교류·협력 활성화를 위한 복합문화공간

- 주요시설** 네트워크 라운지(교류·업무공간), 교육장(세미나·직무교육), 전시·홍보 공간, 공유부역(프로그램 운영) 등
- 프로그램** 교류 프로그램, 세미나, 직무교육
- 이용대상** 산업단지 내 근로자·기업, 일반 청년·취창업대상자
- 이용방법** 현장 등록 후 네트워킹·업무·프로그램 공간 이용
- 이용시간** 2026년 5월부터 평일 9:00~18:00 (주말·공휴일 제외)

「성남기후테크지원센터」 기후테크 기업 입주 및 사업화 지원

- 이용대상** 클린·카본·에코·푸드·지오 분야 기후테크 기업
- 이용방법** 공고 통해 입주(5월 중 20개 호실 완료 예정)
- 지원내용** 사무공간, 기술개발, 사업화, 네트워크 연계, 교류 프로그램 등

복합문화센터·기후테크지원센터 031-782-3075, 3078
 기업혁신과 산업입지팀 031-729-2652

삼평·판교·운중동 수도부지 산책로가 새단장했어요

- 위치** 삼평·판교·운중동 일대 수도부지 2.7km
- 내용** 산책로 구간 포장재 교체
 파고라(10개), 벤치(83개) 등 휴게시설 정비
 좌식 자전거 타기, 허리 돌리기, 하늘 걷기 등 운동기구(34개) 교체

분당구 녹지공원과 녹지2팀 031-729-8081



탄천 황새울보도교 7월 31일까지 전면 통행 금지합니다

다리 바닥 일부 슬래브 균열 발견... 정밀안전점검 및 긴급 보수공사 병행 중

- 위치** 수내동 분당트라펠리스 앞(수내교와 백현교 사이)
- ※ 시민 안전을 위해 노후 캔틸레버 탄천 교량 6곳의 구조를 전면 개선할 예정입니다.
 6곳: 황새울보도교, 당우교, 벌터교(2026년 7월까지), 양현교, 성남교, 낙생교(2027년부터 순차적 공사 예정)

도로과 교량복구TF팀 031-729-3597

안전한 보행을 위해
조금만 기다려 주세요



「책 읽는 광장 도서관」 싱그러운 5월도 함께해요!

개장한 지 1주년을 맞은 「책 읽는 광장 도서관」은 지난 3월 신규 개장한 6곳을 포함해 모두 24곳으로, 시민들의 소중한 쉼터이자 서재가 되어줍니다.



성남종합운동장

“아이와 함께 자전거를 타고 와
성남물빛정원 도서관에서 차 한잔하면서
책을 읽고 돌아갑니다.
요즘 날도 좋고 풍경도 좋아
쉬면서 책을 읽기에 정말 좋습니다.”
- 박정규(이매동)

“누워서 책을 볼 수 있어서 정말 편해요.
제 또래 아이들이 읽을 수 있는
이야기책이 많으면 더 좋을 것 같아요.”
- 박지운(이매초 5학년)

“아이들이 빈백을 너무 좋아해서
여기 자리 경쟁이 엄청 심해요.(웃음)
놀다가 모여서 책을 읽고는 하는데,
놀이터에 위치해서인지 아이들 책이 많아서 좋습니다.
이용하기에 부족함이 전혀 없어요.”
- 정서희(성남동)

구분	설치 장소
수정구 (5곳)	태평공원
	위례수변공원
	위례중앙광장
	NEW 수정구보건소
	NEW 희망대공원
중원구 (6곳)	중원유스센터
	산성공원
	대원공원A
	대원공원B
	NEW 성남종합운동장(어린이놀이터)
	NEW 이왕이공원
분당구 (13곳)	울동공원(관리사무소)
	울동공원 오토캠핑장
	중앙공원
	판교역광장
	정자역광장
	탄천 수내피크닉장
	탄천 서현피크닉장
	NEW 성남아트센터
	성남물빛정원
	오아소리길
	화랑공원
	정자공원
	NEW 판교대장 중앙광장

도서관지원과 독서진흥팀 031-729-8516
취재 서동미 기자 ebu73@hanmail.net

건강한 일상 맨발 황톳길 걸어보세요!



공원과 공원운영1팀 031-729-4272~4, 공원운영2팀 031-729-4382
분당구 녹지공원과 녹지1팀 031-729-7452, 녹지2팀 031-729-8081



12곳

- 위례공원 (테라스위례 아파트 앞)
- 희망대공원 (정상부/중앙계단 서쪽 녹지대)
- 산성공원 (맨발지압장 옆 산책로)
- 황송공원 (축구장 옆 운동공간)
- 수진공원 (다목적구장 앞)
- 대원공원 (이지직 묘 오른쪽)
- 이매동 탄천변 (안말초등학교 맞은편)
- 판교화랑공원 (생태호수 옆)
- 울동공원 (책테마파크 앞)
- 대장공원(맨발휴길) (대장동 643번지 일대)
- 중앙공원 (잔디광장 앞)
- 구미동 공공공지 (불곡중학교-미금교)



올 하반기

135명

지역공동체일자리 참여하세요

- 신청기간** 5월 11일(월) ~ 5월 15일(금)
- 신청방법** 방문(주소지 동 행정복지센터) ※ 방문 시 신분증 지참
- 참여대상** 19세 이상의 근로능력이 있는 성남시민으로 가구소득이 기준중위소득 60% 이하면서 재산이 4억 원 이하인 가구의 구성원
- 활동내용** 7월 1일(수) ~ 10월 31일(토)
낙엽재활용, 탄천습지생태원 관리 등(20개 사업장)



성남시민농원 조성

고용과 일자리팀 031-729-2727

사이버대학교 교육비 감면 신청하세요



- 신청대상** 성남시민 누구나
- 지원내용** 매 학기 교육비 30% 감면
- 시행시기** 2026년 2학기부터 매 학기
※ 자세한 입학 절차 등은 각 대학 홈페이지 또는 전화 문의

(2026년 4월 기준)

교육 협약 대학교(4년제)	비고
경희사이버대학교	02-3299-8884
국제사이버대학교	031-229-6234
글로벌사이버대학교	02-2160-1127
한국열린사이버대학교	02-2197-4259
세종사이버대학교	02-2204-8600
송실사이버대학교	02-828-5501
사이버한국외국어대학교	02-2173-2580
서울디지털대학교	평점 2.5 미만 제외 1644-0982

미래교육과 평생교육팀 031-729-3081

늦깎이 한글공부



성인문해교육 5~12월 운영합니다

수강대상 문해교육에 관심 있는 18세 이상 성인

2026 성인문해교육 기관 현황(15곳)

기관명	프로그램 수준	전화번호
상대원1동 복지회관	초등 1단계	031-747-3038
	초등 2단계	
	초등 3단계	
수정노인종합복지관	초등 1단계	031-739-2925
	초등 2단계	
중앙동복지회관	초등 1단계	031-747-9544
	초등 2단계	
	초등 3단계	
창세학교	중학 1단계	031-744-7004
행복드림학교	초등 3단계	031-757-3095
	중학 1단계	
청솔야간학교	중학 3단계	031-753-8995
도촌종합사회복지관	초등 2단계	031-720-8500
산성종합사회복지관	초등 3단계	031-746-0453
상대원2동 제2복지회관	초등 1단계	031-748-7500
	초등 3단계	
월드비전 성남종합사회복지관	초등 1단계	031-748-7151
	초등 2단계	
양지동 제1복지회관	초등 2단계	031-734-0574
은행종합사회복지관	초등 2단계	031-743-7300
중원노인종합복지관	초등 1단계	031-751-7450
	초등 2단계	
중탑종합사회복지관	초등 1단계	031-706-0167
	초등 2단계	
태평1동 복지회관	초등 1단계	031-755-3677
	초등 3단계	

※ 수업 일정·기간 등은 프로그램별로 다르므로 자세한 사항은 기관에 문의 바람

미래교육과 평생교육팀 031-729-3084

2027년도 예산 편성을 위한 성남시 주민참여예산 제안사업 신청하세요



신청기간 5월 27일(수)까지

신청 방법

- 온라인 | 성남시 주민e참여 → 공모제안
www.seongnam.go.kr/yesan
- 방 문 | 성남시 예산과, 동 행정복지센터



신청바로가기

예산과 경영투자팀 031-729-2355



성남시의회, 제310회 임시회 개회 추경예산안 심사와 시정 현안 점검 속 9대 의회 마지막 회기 운영



성남시의회는 4월 16일부터 4월 22일까지 7일간 제310회 성남시의회 임시회 일정을 진행했다.

임시회 첫날 제1차 본회의에서는 안광림 부의장의 개회사를 시작으로, 제310회 성남시의회 임시회 회기 결정의 건, 2026년도 제2회 추가경정 예산안 제안설명의 건, 2026년도 제1차 기금운용계획 변경안 제안설명의 건 등 부의안건을 진행했다. 특히 정용한 의원, 서은경 의원, 최종성 의원, 정연화 의원, 황금석 의원, 추선미 의원이 5분 자유발언을 통해 시정 전반에 대한 제언과 정책 제안을 이어가며 시의 현안에 대한 진지한 성찰을 공유했다.

4월 17일부터 21일까지는 상임위원회별로 조례안 등 일반의안을 심사하고, 2026년도 제2회 추가경정예산안과 2026년도 제1차 기금운용계획 변경안 예비심사를 했으며 21일 예산결산특별위원회에서 종합 심의를 통해 시정 주요 사업을 면밀히 검토했다. 임시회 마지막 날인 22일 제2차 본회의에서는 위원회 심사·운영결과 보고 후 안건을 최종 의결했다.

2026 성남시민과 함께하는 의회 체험활동 운영 ‘시민 참여 확대... 더 가까이 다가가는 성남시의회’

성남시의회는 시민과의 소통을 강화하고 의회의 역할을 알리기 위해 ‘2026 성남시민과 함께하는 의회 체험활동’을 올해 11월까지 운영한다.

의회 체험활동은 의회의 역할과 기능을 시민들이 직접 보고 체험할 수 있도록 마련된 프로그램으로, 홍보관, 본회의장, 미디어소통방 등을 둘러보는 일정으로 구성된다.

참여를 희망하는 경우 성남시의회 홈페이지를 통해 신청하거나 의회사무국 홍보팀으로 문의하면 된다.

• 신청: 전화 031-729-3808 • 홈페이지 www.sncouncil.go.kr





5월 성남문화재단

성남아트센터·성남아트리움 공연/전시



5(화)

지브리 & 디즈니 OST 콘서트 with 첼로덱 - 성남

우리가 사랑했던 이야기와 그때의 마음 만나보세요

일시 5월 5일(화) 14:00
장소 성남아트센터 콘서트홀
티켓 VIP 60,000원 R석 50,000원 S석 40,000원

성남아트센터 <오후의 콘서트>

5월 <센 강 위의 멜로디>

매일 첫째 주 수요일 오후 3시, 예술로 떠나는 세계여행

일시 5월 6일(수) 15:00
장소 성남아트센터 앙상블시어터
티켓 전석 20,000원

8(금)

가족 서커스 <칠드런 아스팅키>

국제무대에서 인정받은 에든버러 프린지 페스티벌 공식 선정작

일시 5월 8일(금) 17:00
장소 성남아트센터 앙상블시어터
티켓 전석 20,000원



9(토)

하늘을 나는 피터팬 - 성남

상상을 현실로, 여기가 진짜 네버랜드

일시 5월 9일(토) 11:00, 14:00, 16:30
장소 성남아트리움 대극장
티켓 전석 40,000원



15(금)

해설이 있는 가족 음악회

피아노매니아 김윤경 김희정 신은숙 오현정 정보람

일시 5월 15일(금) 19:30
장소 성남아트센터 앙상블시어터
티켓 전석 30,000원

17(일)

슈테른 필하모닉 더 노블레스 IV 베토벤

운명에 맞선 음악, 영혼을 울린다

일시 5월 17일(일) 19:00
장소 성남아트센터 콘서트홀
티켓 R석 50,000원 S석 30,000원

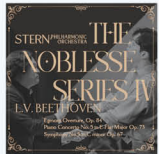

선우예권 피아노 리사이틀

피아노가 표현하는 노래와 드라마, 프란츠 리스트

일시 5월 20일(수) 19:30
장소 성남아트리움 대극장
티켓 R석 60,000원 S석 40,000원 시야장애석 20,000원



21(목)

성남아트센터 <마티네콘서트> 5월 '별이 흐르는 라인강'

아나운서 한석준이 들려주는 클래식 이야기

일시 5월 21일(목) 11:00
장소 성남아트센터 콘서트홀
티켓 전석 25,000원

이자람 판소리 <눈, 눈, 눈>

광활한 설원, 하룻밤 사이 펼쳐지는 생의 노래

일시 5월 23일(토) 17:00
장소 성남아트센터 오페라하우스
티켓 R석 50,000원 S석 30,000원

27(수)

클라라 주미강 & 김선욱 듀오 리사이틀

일시 5월 27일(수) 19:30
장소 성남아트센터 콘서트홀
티켓 R석 80,000원 S석 60,000원 A석 40,000원

성남아트리움 <모닝 콘서트> 재즈보컬리스트 웅산

재즈퀸 웅산, 국악의 미래 김준수, 탕고의 고상지 트리오

일시 5월 27일(수) 11:00(웅산)
※ 7월 22일(수) 11:00(김준수) 9월 30일(수) 11:00(고상지)
장소 성남아트리움 대극장
티켓 전석 20,000원 (3회 공연 시즌권 50,000원)

30(토)

가족뮤지컬 로보카폴리 - 브루스타운의 에너지를 지켜라!

일시 5월 30일(토), 31일(일) 11:00, 14:00, 16:30
장소 성남아트센터 앙상블시어터
티켓 전석 66,000원

성남큐브미술관 동시대미감전 <김덕용: 빛과 걸, 自生之美>

일시 6월 7일(일) 10:00~18:00
※ 매주 월요일 휴관
장소 성남큐브미술관 기획전시실
티켓 무료 관람

큐브미술관 소장품주제기획전2: 디지털소장품전 <O&A 1 사이>

일시 5월 8일(금) ~ 7월 5일(일) 10:00~18:00
※ 매주 월요일 휴관
장소 성남큐브미술관 상설전시실
티켓 무료 관람

성남아트센터·성남아트리움 매주 월요일 휴관 전화 031-783-8000 | 홈페이지 www.snart.or.kr | 취재 윤해인 기자 yoonh1107@naver.com

성남시청소년청년재단

5월 주요 행사·프로그램

홈페이지



성남시청소년청년재단 제5회 '국제 청소년 컨퍼런스 in 성남' 참가 청소년·청년 모집

신청 5월 6일(수) ~ 5월 27일(수)
일정 7월 19일(일) ~ 7월 22일(수)
장소 국립국제교육원
대상 청소년(2008~2013년생) / 청년(1997~2006년생)
내용 해외 7개국 청소년과 함께하는 문화교류, 분과토의, 워크숍 등
비용 숙박, 식사, 활동비 지원
문의 청소년사업실 031-729-9054

증원유스센터

'지구를 살리는 사부작 공방' 증원창작공방 참가자 모집

신청 5월 11일(월) ~ 6월 4일(목)
대상 초등 3~6학년
내용 친환경 업사이클링 4회기 체험활동
비용 무료
문의 031-729-9331

정자유스센터

고등학교 자치기구 '학생회·방송반' 모집

신청 5월 1일(금) ~ 5월 31일(일) ※상시
일정 학교 개별 협의
대상 성남시 고등학교 학생회·방송반
내용 QR코드 참조
비용 무료
문의 031-729-9532, 9535



판교유스센터

놀이를 통한 대인관계 역량 증진 집단상담 '친구야 놀자'

신청 4월 17일(금) ~ 모집 완료 시
일정 5월 9일(토) ~ 6월 20일(토) 15:30, 16:30
※매주 토요일
대상 초등 1~6학년
내용 미술, 활동, 책을 활용한 대인관계 역량 증진 놀이 집단상담(총 6회)
비용 6회 6만 원
문의 031-729-9653

아탑유스센터

'어쩌다 국내일주' 참가자 모집

신청 5월 ~ 모집 완료 시
일정 5월 30일(토)
장소 아탑유스센터 및 외부활동지
대상 초등 4~6학년
내용 현장 체험 및 명소 연계 참여형 프로그램
비용 1인당 5만 원
문의 031-729-9836

성남시청소년상담복지센터

사회적 고립 청년 지원사업

신청 연중 상시 ※ QR코드 신청
대상 19~39세 사회적 고립감 청년 (성남시 거주 재학·재직자)
내용 SI·심리 상담, 문화예술체험, 자립활동
문의 031-729-9131



은행유스센터

청년 맞춤 '유스브릿지' 참가자 모집

신청 5월 12일(화) ~ 5월 20일(수)
일정 5월 21일(목) 18:30~20:30
대상 20~39세 청년 ※ 선착순
내용 제철 재료를 활용한 반찬 만들기
비용 무료
문의 031-729-9913



5월은 개인지방소득세(종합소득) 신고·납부의 달

- 신고대상 2025년 귀속 종합소득이 있는 납세자
- 전자신고 (위택스) 5월 1일(금) ~ 6월 1일(월)
- 방문신고 5월 6일(수) ~ 6월 1일(월) 성남시청(2층 율동관) 및 세무서
(대상) 모두채움 안내문을 받은 납세자
- 문의 수정구·중원구 031-729-8405~7
분당구 031-729-8391~5, 8401~3



안전한 전세계약

「성남시 안전전세 프로젝트」 활용하세요!

안전전세 지킴이 스티커가 붙어 있는 공인중개사 사무소에서는 성남형 임차인 체크리스트를 제공받을 수 있습니다(전세사기 피해 예방).

- 참여기관 성남시 2,300여 공인중개사(민관 협력)
- 문의 성남시 토지정보과 031-729-3353
수정구 시민봉사과 031-729-5131
중원구 시민봉사과 031-729-6131
분당구 시민봉사과 031-729-7131
홈페이지 <https://gris.gg.go.kr/safe/main.do>
토지정보과 토지관리팀 031-729-3353



성남시 안전전세 프로젝트

등기우편 1회 배달 4일 보관, 6월 11일부터 시행

- 적용지역 성남시 분당구 전 지역
- 변경내용 (변경 전) 2회 배달 2일 보관 후 반환 →
(변경 후) 기본 1회 배달 4일 보관 후 반환
※ 수취인 희망 시 보관기관 내 1회 재배달
- 문의 성남분당우체국 1588-1300, 031-725-8014

성남문협 제40회 성남문화예술제 시민백일장 공모전

- 기간 5월 12일(화) ~ 6월 11일(목)
- 대상 초·중·고 학생 및 일반(시민 누구나)
- 주제 성남사랑 또는 자유형식으로 시 2편이나 수필 1편
- 보낼곳 이메일(yyeji@hanmail.net)
- 문의 한국문인협회 성남지부 010-8528-5090

육아종합지원센터

아이사랑놀이터 장난감도서관 5월 회원 신청

- 대상 취학 전 영유아 자녀를 둔 성남시민 및 성남시 소재 직장 재직 가정, 조부모가 성남시 거주 가정, 성남시 거주 위탁가정
- 신청방법 온라인 선착순(홈페이지 seducare.or.kr → 가정양육지원 → 장난감도서관 → 현황/신청)
- 모집인원 센터본점(100명), 판교점(90명), 중원점(50명), 분당구청점(50명), 금광점(60명), 태평점(40명), 위례점(35명), 중앙동(35명), 복정점(45명)
- 신청기간 5월 1일(금) 00:00 ~ 마감 시
- 문의 각 지점별 문의

부모교육 참여하세요

- 이용대상 취학 전 영유아 자녀를 둔 성남시민 및 성남시 소재 직장 재직 가정, 조부모가 성남시 거주 가정, 성남시 거주 위탁가정
- 신청방법 온라인 신청(교육별 신청일자 상이)
홈페이지(seducare.or.kr) → 서비스 예약 → 부모교육 행사
- 문의 성남시육아종합지원센터 031-721-1640(내선 4번)

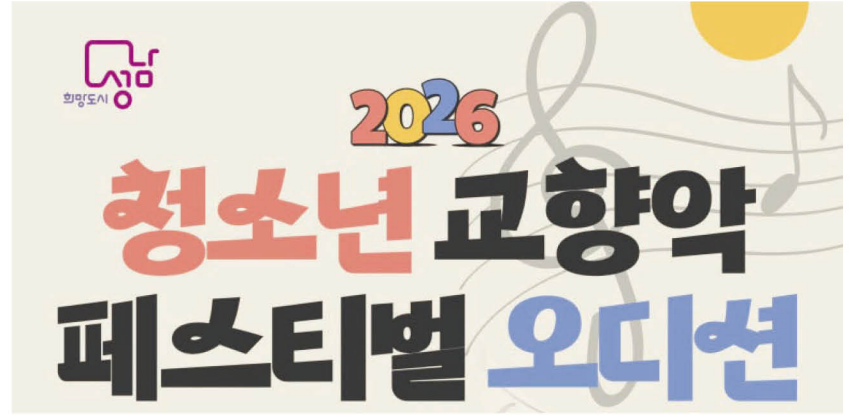

- 신청기간 (단체) 5월 11일(월) ~ 5월 15일(금)
(개인) 5월 18일(월) ~ 5월 22일(금)
- 신청방법 마감일까지 이메일(tubasic@korea.kr) 신청
※ 자세한 사항은 QR코드 확인
- 문의 문화관광과 031-729-2976, 2698



세부내용 확인

성남시가족센터

공동육아나눔터 무료 놀이공간 이용하세요

고등동 공동육아나눔터	수진동 공동육아나눔터
수정구 고등로 57 (고등동) 고등마을 102동 주민복지관	수정구 수진동 탄리로 59 (수진동) 1층 성남시가족센터
예약 바로가기	예약 바로가기

- 이용대상 성남시 거주 13세 이하 아동 및 성인 보호자
- 이용시간 월~금 9:00~18:00(회차당 90분 이용)
- 이용방법 전화 또는 네이버 예약
- 문의 성남시가족센터 공동육아나눔팀 031-755-9327

2026년 6월 시민 정보화 무료 교육 일정

교육장	교육시간(월~금)	6월 프로그램	신청 문의
수정구청	10:00~12:00	스마트폰 기초 및 활용	신청기간: 5월 15일(금) 9:00 ~ 마감 시 신청방법: 인터넷 선착순 수정구 총무과 정보통신팀 031-729-5072
	14:00~16:00	Chatgpt 기초	
중원구청	10:00~12:00	생성형시 이미지 편집	신청기간: 5월 14일(목) 9:00 ~ 마감 시 신청방법: 인터넷 선착순 중원구 총무과 정보통신팀 031-729-6074
	14:00~16:00	파워포인트 2021	
성남시 장애인 정보화협회	10:00~11:00	컴퓨터 기초	신청방법: 상시 방문 신청 대상: 장애인 및 장애인 가족, 60세 이상 성남시민 ※과목과 시간은 변경될 수 있음. 성남시장애인정보화협회 031-732-6884
	11:00~12:00	미디어 제작(초급)	
	13:30~14:30	스마트폰활용(초·중급)	
	14:30~15:30	엑셀(초급)	
	10:00~12:00	ITQ 한글(자격증)	
	13:30~15:30	파워포인트(자격증)	

인터넷 신청은 성남시 배움숲(<https://sugang.seongnam.go.kr>) 선착순 접수로 조기마감될 수 있음.



꼭 필요한 성남 소식 문자로 받아보세요

- 1 휴대폰 카메라 모드에서 성남소식 문자서비스 QR 코드 스캔
- 2 신청서 작성하기
(이름, 휴대폰 번호 입력, 개인정보 동의 체크 필수)
- 3 제출하기

성남시 공보관실 031-729-2072



무료 우편 구독 신청하세요 성남 시정소식지 **비전성남**

이메일 sn997@korea.kr

구독 신청 바로가기

전화 031-729-2078 (비전성남 편집실)

※ 개인정보(이름, 주소)는 시정소식지 우편 포장·발송 업무에 활용되며, 구독 신청 시 제3자(DM, 우체국) 제공에 동의한 것으로 간주합니다.



[성남시 공식 SNS]



Youtube

성남 (예비)랜드마크 놀라운 아이디어



30년 방치된
옛 하수처리장이 있는데



30년 방치된 구미동 옛 하수처리장의 지하공간, 우리가 바꾼다!

#넓고_큰_지하공간 #시민의_아이디어도_넓고_크게 #위터파크부터_음악클럽까지 #끝인줄_알았나요? #아이디어_계속나옴_주의 #우리의_상상은_현실이_된다 #아이디어의_낙원



성남시



Youtube



facebook



kakao



instagram



blog

생활법률 Q&A

반려견 물림사고와 손해배상책임

Q A는 날씨가 좋은 주말, 자신의 반려견과 공원에 산책을 나왔습니다. A는 의자에 앉아 휴식을 취하며 반려견의 목줄을 내려놓았고, 그 순간 자신의 반려견이 부근에 있던 4세 어린이 B에게 달려들어 왼쪽 종아리를 무는 사고가 발생했습니다. B는 이번 사고로 약 2주간의 상해를 입었습니다. 이러한 경우 A의 B에 대한 손해배상

의 범위는 어떻게 될까요? 만약 B의 보호자가 B를 방치한 잘못이 있다고 A가 주장하는 경우에는 B측의 과실이 참작될 수 있을까요?

A 민법 제759조 제1항은 '동물의 점유자는 그 동물이 타인에게 가한 손해를 배상할 책임이 있다'고 규정해동물 점유자의 책임을 명시하고 있습니다. 이 사건에서 A는 자신의 반려견이 주변 사람들에게 위해를 가하지 못하도록 목줄을 단단히 잡고 있을 의무가 있음에도 불구하고 그러한 의무를 위반한 과실로 B로 하여금 상해를 입게 하였으므로 A는 B에게 이 사건 사고로 인하여 B가 입은 손해를 배상할 의무가 있습니다(서울동부지법 2015.5.13. 선고 2014나22750 판결). 손해배상책임의 범위는 재산상 손해와 위자료로 구분됩니다. 재산상 손해는 사고 직후 지출한 기왕치료비 및

성형수술 진단비용, 그리고 향후 치료비이며, 위자료는 이번 사고로 인해 입었을 정신적 고통을 금전으로 위자하기 위해 산정되는 배상금에 해당합니다. B의 과실참작 주장에 대해, 주인이 동행하는 반려견의 경우 그 주인이 그러한 사고 가능성을 예방하는 적절한 조치를 취할 것으로 믿는 것이 일반적으로, 어린아이의 보호자가 사고 예방을 위해 마땅히 취해야 할 조치를 방임했다고 볼 만한 특별한 사정이 없는 한, 단지 사고 현장에 있었다는 이유만으로 보호자에게 과실이 있다고 볼 수 없다는 것이 판례의 입장입니다. 따라서 B가 반려견을 자극하는 '능동적 행위'(아이가 주인의 경고에도 불구하고 개에게 달려들거나 꼬리를 잡아당기는 경우 등)가 없는 한 A는 과실상계를 주장할 수 없으며 발생한 손해 전부에 대해 배상 책임을 면하기 어렵습니다. 변유진 변호사(성남시 법률홍덕터)

약속이 기적이 된 환갑잔치

서영란 분당구 아탑3동

세상이 점점 각박해진다고들 하지만 최근 이 말이 틀릴 수도 있겠다는 생각이 들었다.

한 남성이 있다. 고등학교 시절 불의의 사고로 반신불수가 된. 의료진 얘기로 마흔을 넘기기 힘들 거라고 했단다. 하지만 그는 삶을 놓지 않았고 끝내 '60세'가 됐다.

그의 곁에는 오랜 시간 요양보호사가 함께했는데, 그 보호사가 약속했다. "60살이 되면, 내가 꼭 환갑잔치를 열어 주겠노라"고. 그리고 그 약속을 지켰다.

아탑역의 한 연회장. 환갑잔치는 음악소리와 함께 무르익고 있었다. 다른 어떤 행사보다도 따뜻하고 의미 있는 잔치 분위기였다. 놀랍게도 이 모든 걸 준비한 사람은 그간 곁을 지켜온 요양보호사였고, 그 누구의 도움 없이 자신의 힘으로 해냈다는 점이다.

이 대목에서 또 하나의 기막힌 반전 사연이 있다. 그 보호사도 과거 큰 화상을 입어 장애인이었다는 사실이다. 상처 입은 사람이 또 다른 상처 입은 사람의 삶을 지켜내고 끝내 약속까지 완성해 낸 것이다.

나는 그날 이분들을 축하하는 난타 공연을 위해 그 자리에 있었다. 수많은 무대를 경험했지만, 그날의 북소리는 유난히 맑고 청아한 소리로, 사연만큼이나 깊게 울렸다. 아마도 그 안에 담긴 송고한 사랑이 북소리에 스며들었기 때문일 것이리라.

공연을 마친 뒤 깨달았다. 오히려 내가 더 큰 위로를 받고 돌아왔다는 것을. 사랑은 거창한 것이 아닐지도 모른다. 그저 곁을 지키고, 약속을 지키며 함께 시간을 버텨내는 것이 아닌지. 그날의 환갑잔치는 사랑이 사랑을 낳을 수 있다는 사실을 아름답고 분명하게 증명하고 있었다.

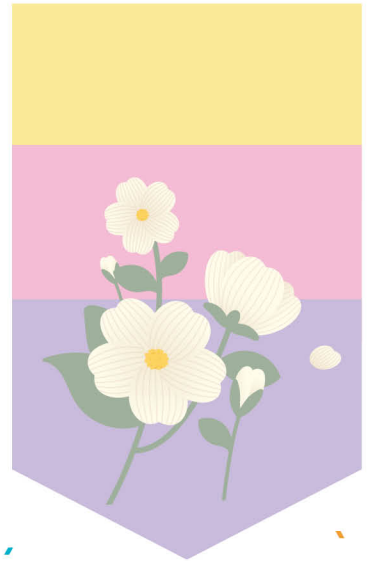

자연을 담은 (가칭) 대왕저수지 수변공원

김송현 수정구 고등동



요즘 자연을 담은 수변공원에서 매일 산책하며 너무 즐거워요. 자연 그대로의 숨결을 살린 풍경이 마음을 참 편안하게 해줍니다. 산책로 곳곳에 마련된 벤치에 앉아 '물멍'을 즐기다 보면, 도심 속에서 완벽한 힐링을 선물 받는 기분입니다.

아빠의 육아일기

김소영 중원구 중앙동



육아휴직을 하고 벌써 7개월이 지나갔다. 하루하루 육아하면서 지치고 피곤하지만 그 이상의 행복함을 느끼다 보니 어느새 따뜻한 봄바람을 느낄 수 있게 됐다. 사랑하는 내 아이가 한 번 방긋 웃어주면 어찌나 행복하던지. 이 순간순간을 영원히 잊을 수 없을 것 같다. 3월 처음으로 아이를 어린이집에 보내면서 마음 한편이 싱숭생숭했다. 아직 말도 잘 못하는 이 어린 아기를 엄마, 아빠 없는 낯선 곳에 보낼 생각을 하니 말이다. 지금은 '어린이집 가는 것이 집에서 있는 것보다 더 재밌냐'는 물음에 꼬덕이는 아이를 보며 같이 활짝 웃기도 한다. 그리고 보니 아이를 키우면서 그동안 못 봤던 것들이 보이기 시작하고, 감사하게 생각하는 것도 많이 늘었다. 아이사랑놀이터에서 신나게 놀다가 집에 오면 장난감도서관에서 빌려온 장난감으로 아이는 즐겁게 탐색하고 놀이를 즐겼다. 꽃이 피고 푸릇한 풀과 나무들을 보여줄 수 있는 공원도 많이 있어 아이와 손을 잡고 함께 거닐었고, 어린이도서관에 가서 같이 책을 읽기도 했다. 무엇보다 동네 주민들을 만나거나 식당에 가도 아이를 배려하고 예뻐해 주는 분들이 많아 우리 아이가 사랑받으면서 보내고 있다는 생각이 든다. 아쉽지만 곧 육아휴직이 끝난다. 남은 기간 매일매일 새로운 모습을 보여주는 아이와 즐거운 시간을 더 많이 보내야겠다.

제29회 성남 어린이날 큰잔치

꿈꾸는 어린이, 성남의 미래가 되다



초대형 로봇 태권X와 함께 찰~칵!

성남미랑 친구하고 선물 받으세요!

나는 2학년 '차노을' 춤추고 랩하는 걸 좋아하는 친구 만나러 왔어~

일시 5월 5일(화) 오전 10시~오후 3시(개회식 오전 10시)
장소 성남시청 광장 ※ 우천시 실내로 변경해 운영될 수 있음.

기념행사	성남시립소년소녀합창단, 아트봇 로봇댄스 공연 등
특별공연	차노을 공연, 과학마술쇼, SN탈렌트 밴드&댄스 공연, 레크리에이션과 랜덤댄스 등
오감·성장 체험놀이터	썬캐처 바람개비, 공룡 탐색, 키링 만들기 등 22종
4차산업·AI 생각놀이터	타이탄로봇, 메이커스페이스 시캐릭터 만들기 등 18종
꿈지락놀이터(누리홀)	영유아를 위한 승용자동차놀이, 블록놀이 등 6종
공공기관·병원 참여존	인생네컷, '어린이응급실 갈까말까', 소방차·경찰차 체험 등 22종
먹거리 존, 특별 포토존	초대형 로봇 태권X 전시 등

아동보육과 아동친화팀 031-729-2942



제54회 어버이날 행사

"고맙습니다! 사랑합니다!"

일시 5월 8일(금) 오후 2~4시(기념식 오후 2시 30분)
장소 성남시청 온누리실(1층)
내용 축하공연, 표창수여, 이벤트 등

노인복지과 노인복지팀 031-729-2874

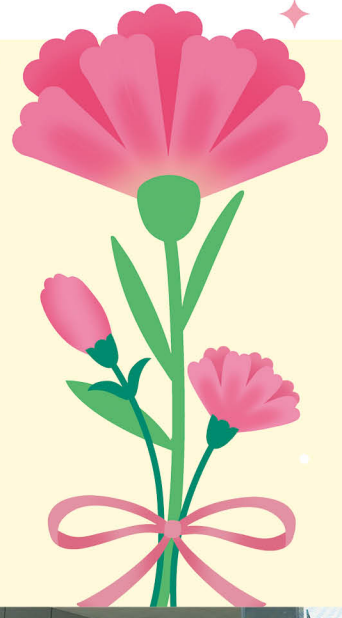

제15회 지구촌 어울림 축제

성남시에서 떠나는 세계여행

일시 5월 10일(일) 오전 11시~오후 4시(기념식 오후 2시)
장소 성남시청 광장 일대

공식행사	기념식, 유공자 표창, 국기퍼레이드
전시·체험	세계 전통 혼례 및 음식 체험, 캘리그래피, 찾아가는 프렌즈게임 랜드, 무료 법률상담 등
공연	풍물패, 아름드리 합창단, 미8군 브라스밴드, 아프리카 댄스컴퍼니 '따그(TAGG)'

※ 개인 텀블러, 에코백 등을 지참해 '일회용품 제로' 축제 다 같이 만들어요~
 여성가족과 다문화팀 031-729-3072



내·외국인 주민이 서로의 문화를 이해하고 함께 어우러지는 화합과 소통의 장에 성남시민 여러분을 초대합니다. 하루 동안 떠나는 세계여행, 성남시청에서 만나요!

2026 K리그2 성남FC 5~6월 경기 일정

ROUND	일자	시간	홈	어웨이	장소
10	5월 3일(일)	16:30	용인	성남	용인미르스타디움
11	5월 10일(일)	14:00	성남	전남	탄천종합운동장
12	5월 17일(일)	16:30	성남	경남	탄천종합운동장
13	5월 24일(일)	19:00	서울E	성남	목동종합운동장
14	5월 30일(토)	19:00	수원	성남	수원종합운동장
15	6월 5일(금)	19:30	성남	김해	탄천종합운동장

성남시민프로축구단 031-709-4133



티켓가격(일반석 기준)
 * 인터넷 예매 및 현장 구매
 • 성인(예매 15,000원, 현장 17,000원)
 • 청소년(예매 9,000원, 현장 11,000원)
 • 어린이(예매 5,000원, 현장 7,000원)
 ※ 할인정보: 성남시민프로축구단 홈페이지 참조

